గోలకొండ పత్రిక చందా రేట్లు

సంవత్సరానికి	రు. 27-00
అర్ధ సంవత్సరానికి	14-00
మూడు నెలలకు	7-00
విడిగా ప్రతి	7 పైసలు
ఆదివారం సంచిక	10 పైసలు

మూడు నెలలకు తక్కువ చందా తీసుకోబడదు.

గోలకొండ పత్రిక

స్థాపన 1938 101983 సంపాదకులు ఎన్. నరోత్తమరెడ్డి, ఎం. ఏ Regd No. H. 92

సంపుటి 9 సంచిక: 161 • • హైదరాబాదు 2-7-1966 శనివారం • • 4 పేజీలు 7 పైసలు

రైల్వేల అభివృద్ధికి 690 మిలియన్ డాలర్లు

న్యూఢిల్లీ, జులై 1

వర్తమాన సంవత్సరంలో రైల్వేల అభివృద్ధి కార్యక్రమానికి 690 మిలియన్ డాలర్ల మేరకు భారత రైల్వే బోర్డు పెట్టుబడి పన్నారు. ఇందులో 116 మిలియన్ డాలర్ల విదేశీ మారక ద్రవ్యం ఉంటుంది. ఇటీవల అంతర్జాతీయ అభివృద్ధి సంఘం వారు భారత రైల్వేలకు 68 మిలియన్ డాలర్ల రుణాన్ని మంజూరు చేశారు. 1949 నుండి రైల్వేలకు 576.8 మిలియన్ డాలర్ల ఋణం ప్రపంచ బ్యాంకు నుండి లభించింది.

ముఖ్యమంత్రిని బలపరుస్తూ సంతకాల ఉద్యమం

అన్ని జిల్లాలలో ప్రారంభించబడే అవకాశం

హైదరాబాదు, జులై 1

కృష్ణాజిల్లా కాంగ్రెసు లెజిస్లేటర్ల సమావేశం గత రాత్రి ఇక్కడ జరిగింది. ఇందులో ముఖ్యమంత్రి కాంగ్రెస్ లెజిస్లేచర్ పార్టీనాయకుడగు శ్రీబ్రహ్మానంద రెడ్డి నాయకత్వాన్ని బలపరుస్తూ ఒక మెమోరాండం సిద్ధం చేయబడినది.

కృష్ణా జిల్లా కాంగ్రెసు ఎం. ఎల్. ఏ. లు, ఎం. ఎల్. సి. లు ఈ సమావేశానికి ఈజిల్లా వారయిన రాష్ట్ర ఆరోగ్యమంత్రి శ్రీ పరీదాను వర్తిసాను ఎక్సయిజ్ మద్య నిషేధ శాఖా మంత్రి ఎం. ఆర్. అప్పారావు హాజరు కాలేదు.

శ్రీ సంజీవరెడ్డి రాష్ట్ర వ్యవహారాలలో జోక్యం కలిగించుకోరాదని ఈ మెమొరాండములో ప్రస్తావించిన అంశాన్ని శీఘ్రచర్య తరువాత తొలగించ బడింది. ఈ అంశాన్ని ప్రస్తావించడాన్ని దాక్టరు చంద్రశేఖరావు గారితో కె. కేశవేశ్వర్లు వ్యతిరేకించారు. ఈ జిల్లా కాంగ్రెసు లెజిస్లేటర్లు సంతకాలు చేసినట్టి ఈ మెమొరాండం కాంగ్రెసు హైకమాండుకు ప్రధానికి పంపబడుతుంది. ఇదేవిధముగా రాష్ట్రములోని అన్ని జిల్లాల కాంగ్రెసు శాఖ సభ్యులచే మెమొరాండాలు తయారుచేయబడుతాయని తెలుస్తున్నది. ఈ సమావేశములో కామినేని అప్పారావు శ్రీమతి వి. కమలకుమారి, పి. లక్ష్మణరావు, అప్పిరెడ్డి జోసెఫ్, ఘంటా కృష్ణ పాల్గొన్నారు.

29 టన్నుల ఉపగ్రహ ప్రయోగానికి అమెరికా సన్నాహాలు

వాషింగ్టన్, జులై 1

అమెరికా బుధవారం వాసు కేప్ కెనెడి (ఫ్లారిడా) నుంచి 29 టన్నుల బరువుగల భారీ ఉపగ్రహాన్ని ప్రయోగించాలనుకున్నది. ఇంత బరువుగల ఉపగ్రహాన్ని అమెరికా ఇంతవరకు ప్రయోగించలేదు.

వాటర్ అపోలో రెండవ అంతరాష్ట్ర (వాటర్ 1) ఎలా పని చేస్తుందో ఈ ఉపగ్రహం వివరిస్తుంది. 1970లోగా అమెరికా చంద్రుడియాత్రకు ముగ్గురు అమెరికన్ వ్యోమగాములను పంపే కార్యక్రమంలో ఉపయోగించే భారీ రాకెట్టు వాటర్.5 ను మరింత వృద్ధిపరచి దీనిని తయారు చేశారు. పూర్వపు సమయంలో ప్రపంచ ఉపగ్రహాన్ని ఇంతకు ఎలా పని చేసేదీ ఈ ప్రయోగంలో పరిశీలిస్తారు. జాతీయ విమాన వ్యోమనౌకా పరిపాలనా సంస్థ (నాసా) ప్రకటించింది.

ఈ పరీక్షల నిమిత్తము రెండవ అంతరాష్ట్ర రాకెటు మూడు వాలుగు ప్రదక్షిణలు చేస్తుంది. రెండవ అంతరాష్ట్ర రాకెటు పూర్ప్రదక్షిణ తర్వాత ప్రవేశించిన తరువాత అందులో సుమారు పది టన్నుల ప్రయోగపరికరాలు ఇందనున్నాయి. ఈ ప్రయోగాన్ని ఇక్కడి కేంద్రం నుండి సమీపంలోనే సమీపం నుండి ఇక్కడ ఇంతవరకు ప్రయోగించలేదు.

కరెన్సీ నోట్లకు బదులు కంకరరాళ్ళు

అనంతపురం, జులై 1

ఒక్కొక్కదానిలో రు. 10 వేల విలువచేసే కరెన్సీ నోట్లు ఉంచిన పార్సిళ్లు రెండు ఇక్కడి నుండి మద్రాసుకు పంపగా వాటిని విప్పిచూడి వరకు నోట్ల బదులు రాళ్ళు ఉన్నాయని ఇక్కడి బ్యాంకు పనిచేసిన ఫిర్యాదును పోలీసు వారు దర్యాప్తు చేస్తున్నారు.

అధికధరలకు నిరసనగా ప్రదర్శన

జనగామలో

(మా విలేఖరి)

జనగాము, జులై 1

ఇటీవల 19 వ వార్డు యువకుల సంఘం ఆధ్వర్యాన అధిక ధరలకు వ్యతిరేకంగాను, ప్రజలకు నిత్యావసర నిరసనాయిలు, అనేక జీవితావసర వస్తువులు పరిణయిన ధరలకు దొరకనందులకు నిరసన ప్రదర్శనలు జరిగినాయి.

జనగాము పట్టణములో దాదాపు 25 వేల జనాభా గల ఈ పట్టణములో నిత్యావసర నిరసనాయిలు దొరకనందున ప్రజలు చిరాకులో యుండవలసివస్తుంది. జనగాము సివిల్ సప్లయి అధికారులు వర్తకులకు సరియైన ధరలకు నిత్యావసర నిరసనాయిలు మొదలయిన వస్తువులను ప్రజలకు అందచేయాలని అధికారులు వర్తకులకు ఉద్బోధించినగాని వారు యథావిధిగానే బ్లాక్ మార్కెటీ నడుపుచున్నారు. కిలో సూనె 5-50 నుండి 5.25 పైసల ధరలు మొదలగు జీవితావసర వస్తువుల ధరలు రోజురోజుకు చుక్కలంటుచున్నవి. ప్రభుత్వం అధికారులు ఈ అధిక ధరలను అదుపులో పెట్టాలని నిత్యావసర నిరసనాయిలు సరియైనధరలనదుపాయాలు కల్పించాలని ప్రజలు విజ్ఞప్తి చేస్తున్నారు.

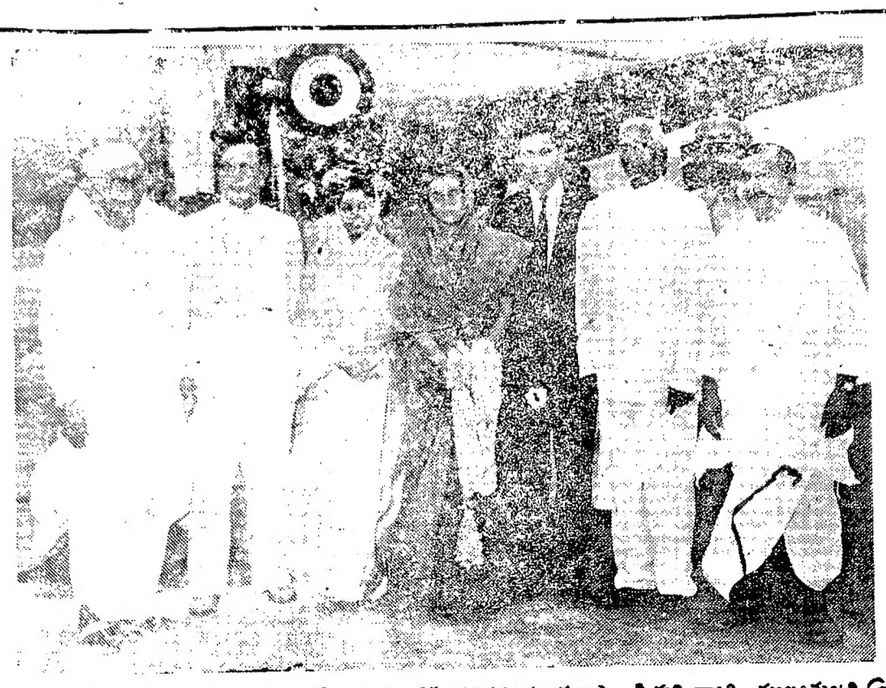

విశాఖపట్టణం విమానాశ్రయంలో గత నెల 25న దిగినప్పుడు ప్రధాని శ్రీమతి గాంధి ముఖ్యమంత్రి బ్రహ్మానందరెడ్డి సాంస్కృతిక వ్యవహారాలమంత్రి పి. వి. జి. రాజు ఇతరులు ఫోటో దిగారు.

5వ ఉక్కుకర్మాగారం

విశాఖలోనే నెలకొల్పాలని ఆంధ్రప్రదేశ్ అభ్యర్థన

శాసనసభలో అధికార తీర్మానము

హైదరాబాదు, జులై 1

వాలుగో పంచవర్ష ప్రణాళిక కాలంలో విశాఖపట్నంలో నేరవ ఉక్కు కర్మాగారాన్ని నెలకొల్పి ఆంగ్లో అమెరికను న్వోయమ్ సిఫారసును కేంద్ర ప్రభుత్వం మన్నించాలని నేడు రాష్ట్ర శాసనసభలో ఏకగ్రీవముగా తీర్మానం ద్వారా అభ్యర్థించారు.

మిశ్రవాద కమ్యూనిస్టు సభ్యుడు ప్రవేశపెట్టిన అనధికార తీర్మానానికి బదులుగా ముఖ్యమంత్రి శ్రీ బ్రహ్మానందరెడ్డి శాసనసభలో నేడు ఉక్కుఫ్యాక్టరీ విషయమై ఒక అధికార తీర్మానం ప్రవేశపెట్టారు.

విశాఖపట్నంలో 5వ ఉక్కు కర్మాగారాన్ని నెలకొల్పే అంశాన్ని మరో కమిటీకి లేక కమిషన్‌కు నివేదించకుండా కర్తవ్యమ్ సిఫార్సు సమసరించి అసలు యావముగా ఉక్కు కర్మాగారాన్ని విశాఖలోనే నెలకొల్పాలని ఈ తీర్మానం ప్రార్థిస్తున్నది.

ఈ తీర్మానానికి మిశ్రవాద కమ్యూనిస్టులు ప్రతిపాదించిన సవరణ మముఖ్యమంత్రి సూచనపై ఉపసంహరించుకున్నారు. కేంద్ర ఉక్కు ఫ్యాక్టరీని ఇనుపగనులకు సమీపములో రాష్ట్ర ప్రజలు ప్రత్యక్ష చర్యకు దిగవలసి వస్తుందని హెచ్చరణ ఉద్దేశించినది.

ఈ తీర్మానం రాష్ట్ర ప్రజల ఏకైక అభిప్రాయాన్ని వ్యక్తపరుస్తున్నదని, ఈ తీర్మానాన్ని ప్రధానికి, కేంద్ర ప్రణాళికా సంఘానికి స్పీకర్ పంపించగలరని ముఖ్యమంత్రి చెప్పారు.

ప్రజాదోళన లేనిది కేంద్ర ప్రభుత్వం నిర్ణయం త్వరగా తీసుకోదని, ఒక నెల రోజులలోగా కేంద్రం ఎలాంటి నిర్ణయం చేయనిపక్షములో శాసనసభ సమావేశాన్ని తిరిగి పిలిపించాలని శ్రీ యస్. ప్రసాదరావు సూచించారు.

ఆ తరువాత ఈ తీర్మానంపై జరిగిన చర్చలో సభ్యులు ఉక్కుకర్మాగారాన్ని ముక్కలు చేసి విశాఖలో స్థాపించే ప్రతిపాదనను వ్యతిరేకముగా వ్యతిరేకించారు.

శ్రీ తెన్నేటి విశ్వనాథం (నేషనల్ డెమోక్రాటిక్) మాట్లాడుతూ ఉక్కు కర్మాగారాన్ని సాధించడానికి ముఖ్యమంత్రి అఖిలపక్ష ఉద్యమానికి బాయికట్టాలని కోరారు.

శ్రీ గొట్టు లచ్చన్న (స్వతంత్ర) ఉక్కుఫ్యాక్టరీ కోసం రాష్ట్ర ప్రజలు అధికారాన్ని వ్యక్తం చేయడానికి ఒక "డిమాండు చార్టు" తయారు చేయాలని సూచించారు. శ్రీ బావిలాల్ గోపాల కృష్ణయ్య (ఇండి) పసంగిస్తూ కేంద్రం తీర్మానాలు ఖాతరు చేయకపోతే ఉద్యమం చేయవలసి వస్తుందని హెచ్చరించారు.

కాశ్మీర్ ప్రజలకు స్వయంనిర్ణయహక్కు

పాకిస్తాన్ వాదానికి చైనా ప్రధాని చౌఎన్‌లై సమర్థన

న్యూఢిల్లీ, జులై 1

చైనా-పాకిస్తాన్‌ల మైత్రి, అవగాహనలక్ష్యంతో ఏర్పడలేదని, అంతర్జాతీయ పరిస్థితులు కారణమని చైనా ప్రధాని చౌఎన్‌లై అన్నారు.

చైనా ప్రధాని చౌఎన్‌లై గౌరవార్థం ఏర్పరచిన విందులో ప్రసంగిస్తూ పాకిస్తాన్ అధ్యక్షులు పై విషయాన్ని ప్రకటించారు.

ఉభయ దేశాలమధ్య చరిత్రాత్మకమైన సంబంధాలున్నాయని తెలుపుతూ అయూబ్ రెండు దేశాల ప్రజల దృష్ట్యా మైత్రి సంబంధాలు అభివృద్ధి చేసుకొంటున్నామన్నారు.

అత్యల్పకాలంలో చైనా అమోఘమైన అభివృద్ధి సాధించినదని ఉగ్గడిస్తూ చైనా విజయాలను పాకిస్తాన్ హర్షించుచే కాక తమ దేశాభివృద్ధి చైనా అనుభవాన్ని వినియోగించుకొంటామన్నారు.

చైనా-పాకిస్తాన్ మైత్రి ఉభయ దేశాల ప్రజలూ వాంఛిస్తున్నారు కనుక అది అభేద్యమని చైనా ప్రధాని చౌఎన్‌లై అన్నారు.

అయూబ్ అహోవాకి తమ కృతజ్ఞతను ప్రకటిస్తూ చైనా ప్రధాని పై విషయాన్ని వెల్లడించారు.

ఉభయ దేశాల మైత్రి పరీక్షలో నెగ్గగలదని చరిత్ర నిరూపించినదని ఇకముందు కూడా నిరూపించగలదని చౌఎన్‌లై అన్నారు.

విదేశీ దురాక్రమణను ఎదిరించి దేశ స్వాతంత్ర్యాన్ని రక్షించుకొంటున్న పాకిస్తాన్ ప్రజలకు చైనా ప్రజలు సహాయము చేస్తారన్నారు.

కాశ్మీరు ప్రజలకు స్వయంనిర్ణయాధికారం ఉండాలన్న పాకిస్తాన్ వాదాన్ని చైనా ప్రధాని బలపరచారు.

అగ్నిప్రమాదాలలో అయిదుగురి మృతి

హైదరాబాదు, జులై 1

ఆదిలాబాదు జిల్లా బాలాగామ్‌లో నిన్నజరిగిన అగ్నిప్రమాదములో నలుగురు బాలి చనిపోయారు.

ఆదిలాబాదు జిల్లా బిల్ దుర్తిలో ఇల్లుకాలి జూన్ 29న ఒకరు చనిపోయారు. ఖందిల్‌లో కిరసనాయిలు పోస్తుండగా విస్ఫుటంకొని ఈ ప్రమాదం జరిగింది.

నగరంలో నేడు

భారతీయ విద్యా భవన్-ఆంధ్రప్రదేశ్ శాఖ రు నేటి సాయంత్రము 6 గంటలకు ఆంధ్ర సారస్వత పరిషత్తు హాలులో "వ్యాస పూర్ణిమ" జరుపుకున్నారు ఈ శాఖ చైర్మన్ డాక్టర్ బి. రామకృష్ణారావు అధ్యక్షతన జరిగే ఈ ఉత్సవాలకు ముఖ్యమంత్రి శ్రీ కె. బ్రహ్మానందరెడ్డి పాల్గొని సందేశం చేస్తారు సంస్కృత పరిషత్ కార్యదర్శులైన పరిధి కెట్టులూరి ప్రసంగిస్తారు.

ఆంధ్ర ప్రదేశ్ కెమిస్టుల డ్రగ్గిస్టుల సభలు

హైదరాబాద్, జులై 1

జులై 3వ తేదీ ఉదయం 10 గంటలకు ఇనిమియా జిల్లాలోని ఇండియన్ మెడికల్ అసోసియేషన్ హాలులో ఆంధ్ర ప్రదేశ్ కెమిస్టులు డ్రగ్గిస్టుల సంఘము 20వ వార్షికోత్సవం జరుగుతుంది.

రోడు ట్రాన్స్‌పోర్టు కార్పొరేషన్ చైర్మన్ శ్రీ వి. బి. రాజు ఈ వార్షికోత్సవాన్ని ప్రారంభిస్తారు. ఆరోగ్య శాఖ కార్యదర్శి కె. బి. లాల్ అధ్యక్షత వహిస్తాడు. రాష్ట్రపు అన్ని ప్రాంతాల నుండి దాదాపు రెండు వందల డెలిగేట్లు ఈ సభకు హాజరవుతారు.

కందుకూరులో ఆర్ట్సు సైన్సు కళాశాల

తెరువడానికి ప్రభుత్వ ఆమోదం

హైదరాబాద్, జులై 1

నెల్లూరు జిల్లా కందుకూరులో ఈ విద్యాసంవత్సరం నుండి ఆర్ట్సు సైన్సు కళాశాల స్థాపనకు రాష్ట్ర ప్రభుత్వం ఆమోదించింది. తొలుత ఆర్ట్సు సైన్సు సబ్జెక్టులతో పి.యు.సి. తరగతులు 800 విద్యార్థులతో ప్రారంభించవలసి వస్తుంది. ఈ కళాశాలలో గణిత, భౌతిక శాస్త్రము, కెమిస్ట్రీ, బాటనీ, జియాలజీ, హిస్టరీ, ఎకనామిక్సు తెలుగు ఇంగ్లీషు తెలుగులో బోధించబడుతాయి.

శ్రీవేమన ఆంధ్రభాషా నిలయములో ఛాయాపట ఆవిష్కరణసభ

హైదరాబాదు, జులై 1

నాంపల్లి వద్దనున్న శ్రీవేమన ఆంధ్రభాషా నిలయములో ఆదివారం జులై 3వ సాయంత్రము 5 గంటలకు పి. వి. పి. అధ్యక్షులు శ్రీ పి. తిమ్మారెడ్డి అధ్యక్షతన ఛాయాపట ఆవిష్కరణసభ జరుగనున్నది.

పద్మభూషణ మాడపాటి హనుమంతరావు, శ్రీ మాన్ ఆత్మకూరి గోవిందాచార్యులు, కీ. శే. కుందుర్తి సీతారామయ్య ఛాయాపటములను ఆవిష్కరిస్తారు.

ఈ సందర్భములో శ్రీ కె. వి. రంగారెడ్డి, డా. దివాకర్ల వెంకటావధాని, డా. వి. రామరాజు, శ్రీ మాదాల వీరభద్రరావు ఉపన్యసించనున్నారు.

పెన్ కౌన్సిల్‌కు చైర్మన్ నియామకం

న్యూఢిల్లీ, జులై 1

భారత ప్రధాని వ్యాయమూర్తి పెన్ కౌన్సిల్ చైర్మన్‌గా సుప్రీంకోర్టు జడ్జి కె. ఆర్. ముధోల్కర్‌ను నామినేట్ చేశారు. వీరు ఈ పదవిని ఈనెల 4వ తేదీనుండి స్వీకరిస్తారు. పెన్ కౌన్సిల్‌లో 25 మంది సభ్యులుంటారు. ఇందులో 18 మంది వర్కింగ్ జర్నలిస్టులు వీరిలో ఆర్గురు కన్నా తక్కువ కాకుండా వార్తా పత్రికా సంపాదకులు (వీరిలో కనీసం ముగ్గురు భాషా పత్రికల వారు) ఉంటారు. ఆర్గురు వార్తా పత్రికల మేనేజిమెంట్ వైపున ముగ్గురు విద్య వైద్య సాహిత్యం న్యాయశాస్త్ర సంస్కృతి రంగాలకు మిగతా ముగ్గురు లోకసభ నుండి ఒకరు రాజ్యసభ నుండి ఉంటారు.

అస్సాంలో 35 లక్షల మంది వరద బాధితులు

గౌహతి, జులై 1

అస్సాంలో ఇటీవల కురిసిన భారీ వర్షాలవల్ల విపరీతమైన నష్టం సంభవించినది. ప్రజలు చాలా బాధలకు గురైనారు. దాదాపు 35 లక్షల మంది వరదలవల్ల అనేక రకాలుగా నష్టపోయినారు.

3600 చదరపు మైళ్ళ ప్రాంతము ఈవరదల ముప్పుకు గురైనది. 66 వేల గ్రామాలు వరదలవల్ల నష్టపోయాయని రాష్ట్ర వరదల కంట్రోలు, వ్యవసాయ మంత్రి శ్రీ మైసుల్ హాకు నెల్లడించారు.

మిజో దుండగులతో ఘర్షణ

షిల్లాంగ్, జులై 1

మిజోకొండలలోని లుంగ్లేకు నైరుతిగా ఇరువదిమైళ్ళ దూరంలో ఉన్న లుంగ్‌రాంగ్ వద్ద భద్రతా దళాలకు మిజో దుండగులకు జరిగిన ఘర్షణలో ఒక మిజో దుండగీడు చనిపోయాడు మరో ఇద్దరుగాయపడినారు భద్రతా దళాలు 15 మంది మిజో తిరుగుబాటుదారులను పట్టుకున్నారు. కొన్ని ఆయుధాలు మందుగుండు సామాగ్రి దొరికింది దుంతగుండు ఆటోమేటిక్ ఆయుధాలను వాడారు.

యు. యస్. కు జపాను అభ్యర్థన

టోకియో, జులై 1

హాకోయ్ దాలి పరిసరాలపై విమాన దాడులను అవసరమైనంతగా ఆపాలని ప్రధాని యసై పెసుట్సేకు సూచించారు.

పెకింగు రేడియోచే హిందీ ప్రసారాల సంఖ్య హెచ్చింపు

న్యూఢిల్లీ, జులై 1

చైనా రేడియో, భారతదేశ వ్యతిరేక ప్రచారాన్ని తీవ్రతరం చేసింది. హిందీ భాషలో ప్రసారాల సంఖ్యను పెంచింది. పెకింగు రేడియో హిందీ ప్రసారాలను యిప్పుడు వారానికి 21 గంటలు చేయాలుంచింది.

1959 మార్చి 1వ తేదీన హిందీలో ప్రసారాలను ప్రవేశపెట్టినప్పుడు, వారానికి ఏడు గంటలు మాత్రము వాటిని ప్రసారము చేసేది. 1963 జూన్‌లో ఆ ప్రసారాలను 14 గంటలకు పెంచారు. పెకింగు రేడియో హిందీ కార్యక్రమాలను లాహోరేడియో తిరిగి ప్రసారము చేస్తున్నది. ఇప్పటి వరకూలాహోరేడియో పెకింగు రేడియో ప్రసారాలను రికార్డు చేసేది.

హోనాయి మీద దాడి వల్ల విజయ సాధన ఆలస్యం కావచ్చు

బిలిషు విదేశాంగమంత్రి మైఖేల్ స్టీవర్టు ప్రకటన

సిమ్లా, జులై 1

హోనాయిమీద విమాన దాడులు, అంతిమ విజయం వరకూ పోరాడాలన్న కృతనిశ్చయానికి ఉత్తర వియత్నాం వచ్చిన, అడ్డువల్ల త్వరగా విజయాన్ని సాధించాలన్న అమెరికా కోరిక వెరవేసేటట్టు ఇరాన అధికారాలం పట్టవచ్చిన, బ్రిటన్ విదేశాంగ మంత్రి మైఖేల్ స్టీవర్టు అన్నారు.

విహనదాడులవల్ల వియత్నాంలో శాంతిస్థాపనకు కృషి చేయాలన్న విదేశాల ఉత్సాహం నీరసించి పోవచ్చని కూడా స్టీవర్టు అన్నారు.

సూర్యాపేటలో పారిశ్రామిక వాడ

10 ఫ్యాక్టరీ భవనాల నిర్మాణం పూర్తి

హైదరాబాద్, జులై 2

నల్లగొండ జిల్లా మార్యాపేటలో నిర్మించే పారిశ్రామిక వాడలో పన్నెండు ఫ్యాక్టరీ భవనాలలో 10 పూర్తి అయినవి మిగతా రెండు పూర్తి అవుతున్నవని పరిశ్రమల శాఖ ఉపసంచాలకులు తెలిపారు. మొత్తం రు. 7815612 అంచనా వ్యయంతో పరిశ్రమల శాఖ ఆధ్వర్యంలో అర్థికశాఖ మంత్రి జి. ఎం. రెడ్డి తెలిపారు.

నల్లగొండ జిల్లా పరిశ్రమలలో జాతి గ్రామ పరిశ్రమల సమైనా కేంద్రము ఏర్పరచబడినదని ఇందు చర్మపరిశ్రమ ఆహారశుద్ధి నూనెలు, నట్టులు, జాతి రెల్లు గాదీ దుప్పటి దుప్పటి విద్యుత్ పరిశ్రమలు ఏర్పరచ బడినవని అర్థికమంత్రి మరో ప్రశ్నకు సమాధానమిచ్చారు. ఈ సంవత్సరం మరోపని జాతి రెల్లుకు ఆయోగి యంత్రాల స్థాపనకు రాష్ట్ర ఖాదీ గ్రామ పరిశ్రమల కార్పొరేషన్ చర్యలు చేపడుతుందని తెలిపారు.

పత్రికా స్వాతంత్ర్యంలో మార్పులు

కొత్తఢిల్లీ, జులై 2

విద్యా లోధవలో త్రిభాషా సూత్రాన్ని ఈవిధంగా మార్చాలని విద్యాకమిషన్ సూచించింది:

(1) మాతృ భాష గాని లేక ప్రాంతీయ భాష.

(2) దేశ అధికార భాష, లేక ఉపభాష (ఇంగ్లీషు లేక హిందీ).

(3) జాతీయ అధుపాతన భాష లేక యూరపు భాషలలో ఒకటి. వీటిలో మరి పైన ఉదహరించిన 1, లేక 2 అంశములకు భిన్నం కాకూడదు.

దేశభాషలకంగా హిందీ భాషాస్థాయనాన్ని ప్రోత్సహించాలి ఉపదర్శములో ఎవరినీ బలవంతం చేయకూడదు

విద్యా కమిషన్ సూచించిన త్రిభాషా సూత్రములో కొన్ని రాజకీయ పేచీలు రావటానికి వీలున్నదని విద్యామంత్రి శ్రీ దాగ్లా అన్నారు.

ప్రభుత్వ నిర్ణయాలకు వ్యతిరేకమైన సూచనలను కూడా కమిషన్ చేసినదని తెలుపుతూ, పార్లమెంటు సభ్యులు రాజీనామా ఇవ్వాలని సూచించారు

విద్యార్థులలో శిక్షణారాహిత్యం

న్యూఢిల్లీ, జులై 2

విద్యా కమిషన్ భావన

విద్యార్థులలో శిక్షణారాహిత్యము పెరుగుటకు పలు కారణాలున్నాయని విద్యాకమిషన్ భావించింది.

విద్యార్థులు, వారి తలిదండ్రులు ఉపాధ్యాయులు రాష్ట్రప్రభుత్వాలు, రాజకీయ పార్టీలు తమతమ విధ్యుక్త ధర్మాన్ని చిత్తశుద్ధితో నిర్వహించే వరకూ, ఈ "ఇబ్బంది" నివారణ పాయంలేదని కమిషన్ అభిప్రాయపడింది

శిక్షణలో మెరుగులన్ని భావము విద్యార్థులలో కలగటంలేనే విద్యాలయాలకు వారికి విద్యార్జనను సమకూర్చే సౌకర్యాలను బట్టి, విద్యాలయాలు చక్కగా చదవలసిన అవసరాన్ని, సాంఘిక సూత్రాలను గౌరవించవలసిన అవసరాన్ని విద్యార్థుల చేత గుర్తింప చేయగలిగే దానికిట్టి ఉంటుందని కమిషన్ అభిప్రాయపడింది-

హోనాయిపై కొరియా విమాన దాడి

సైగాన్, జులై 1

అమెరికా విమానాలు నిన్నకూడా హోనాయ్ పరిసరాలమీద బాంబులు వేశాయి. ఈ దాడిలో రెండు విమానాలను కూల్చినట్లు ఉత్తర వియత్నాం ప్రకటించింది.

హోనాయికి ఆగ్నేయ దిశగా 25 మైళ్ళ దూరంలో ఉన్న డాక్ గియాగ్ వద్ద నున్న మూడు గిడ్డంగులు మీదకూడా విమానదాడి జరిగింది

బౌద్ధుల ఆందోళన

అరెస్టయిన వారిని వదలిపెడతామని, పగోడాలకు జరిగిన నష్టానికి పరిహారం ఇస్తామని ప్రధాని కి ప్రకటించారు. ఈ రాజీ ప్రతిపాదనలను మధ్యస్థంగా ఉటున్న బౌద్ధ బాయకుబు తిన్ శాన్ మూసి సూచించారు.

918 క్వింటల్ల తరి ధాన్యము పట్టుబడి

హైదరాబాద్, జులై 1

కృష్ణా జిల్లా పామర్రు గ్రామంలో ప్రత్యేక పోలీసు నిఘాదళ ఒక గోదాముపై దాడి చేసి కట్టి చక్కుడాదాన్యం గా దాచి ఉంచిన 918 క్వింటాల్ల వడ్లను పట్టుకున్నారు ఈ వరిధాన్యం విలువ రు 40 వేలు. ఈ కేసులో ఎనిమిదిమంది స్థానికవర్తకులు ఒక రైసుమిల్లు యజమాని చిక్కుకొని ఉన్నారు.

మర్కాపూరు సబ్ స్టేషనుకు విద్యుచ్ఛక్తి సరఫరా

హైదరాబాద్, జులై 1

మర్కాపూర్‌లోని సబ్ స్టేషనుకు 20 యూనిట్లకు విద్యుచ్ఛక్తిని సరఫరా చేయవలసినదిగా అనంతపురంలోని సూపరింటెండింగు ఇంజనీర్ (ఎలక్ట్రికల్)కు ఆదేశాలు పంపబడినవని ముఖ్యమంత్రి శ్రీ బ్రహ్మానందరెడ్డి రాష్ట్ర శాసనసభకు తెలిపారు.

హోనాయి పరిసరాలమీద దాడి

సిమ్లా, జులై 1

హోనాయిమీద విమాన దాడులు, అంతిమ విజయం వరకూ పోరాడాలన్న కృతనిశ్చయానికి ఉత్తర వియత్నాం వచ్చిన, అడ్డువల్ల త్వరగా విజయాన్ని సాధించాలన్న అమెరికా కోరిక వెరవేసేటట్టు ఇరాన అధికారాలం పట్టవచ్చిన, బ్రిటన్ విదేశాంగ మంత్రి మైఖేల్ స్టీవర్టు అన్నారు.

విహనదాడులవల్ల వియత్నాంలో శాంతిస్థాపనకు కృషి చేయాలన్న విదేశాల ఉత్సాహం నీరసించి పోవచ్చని కూడా స్టీవర్టు అన్నారు.

హుసేనీఆలమ్‌లో ఒకరి హత్య

హైదరాబాదు, జులై 1

గతరాత్రి హుసేనీఆలంవద్ద శంకర్ అను 26 సంవత్సరాల యువకుని కొట్టి చంపారు. ఈతర్ని కొట్టిన అయిదుగురిలో నలుగురిని పోలీసులు అరెస్టుచేశారు. కేసు దర్యాప్తు జరుగుతున్నది. రెండువర్గాలమధ్యగల విద్వేషమే ఈ హత్యకు కారణమైంది.

చేడే చూడి

నవరాత్రి

రీగల్ - సైదాబాదు

ఆటలు: 3-00, 6-30, 9-30

---నవయుగ

18వ మహత్తర వారం

ప్రణయం ఫ మైనప్పుడు యవకుల హృదయాల తెలిపే చిత్రం.

శ్రీ ప్రొడక్షన్స్

దిల్ దియా దర్ద్ లియా

(ఈస్టమన్ కలర్)

శ్రీ దిలీప్ కుమార్, సహిదా రెహమాన్, ప్రాణ్, రెహమాన్, శ్యామ్, సజ్జన్, జానీవాకర్.

దర్శకుడు: ఎ.ఆర్.కార్దార్ సంగీతం: నౌషాద్

నౌరంగ్ - హైదరాబాద్

ఆటలు: 3-45, 6-00, 9-30

మరియు ప్రకాష్ - గుల్బర్గా

---విజయ రిలీజ్

6వ సంయుక్త వారం

వినోదంద్వారా ఉత్తమ సందేశాన్నిచ్చే కుటుంబగాథా చిత్రం.

దారుచిత్రా సమర్పించు

మమత

(ఈస్టమన్ కలర్)

శ్రీ అశోక్ కుమార్, ధర్మేంద్ర, మధుబాసేసి, బాలీపాత చక్రవర్తి.

దర్శకత్వం: అనిల్ సేన్ సంగీతం: రోషన్

జమ్ ఖుద్ - హైదరాబాద్

ఆటలు 2-30, 6-00, 9-30

మినర్వా - సికింద్రాబాద్

ఆటలు: 3-15 6-15, 9-30

ఆటల సమయాలలో ఉన్నత రెండు తగ్గ ఉంటకు అడ్వాన్సు బుకింగ్

మరి లిబర్టీ అలంకార్ బాంబేడ్ లాతూర్ త్వరలో

ప్రదియా కాంగ్రెస్

ఆలోక్ థియేటర్ అండ్ కం. రిలీజ్

ఆంధ్రమాస పంచాంగం
ఆషాఢ శుద్ధ పూర్ణిమ
రా 1-6 మూల సా 6 1
సావ 4-8 మొ: 6-1 వరకు
పునః తెల 4-12 నుంచి
వ్యాస పూర్ణిమ
(శ్రీవిశ్వావసుశకము: 11-4-1888)
2-7-1966 శనివారము

గోలకొండ పత్రిక

ధర నెం. తు2ఫు

18వ జూలై 2 శనివారం

అకాశాన్నంటుతున్న ధరలు

ధరల పెరగుదల మమ్మరంగా సాగుతున్న రోజులలో పే రూపాయి విలువ తగ్గింపువచ్చి పడింది పులుమీద పుట్రలా.

ఇంకేం, అధిక లాభార్జనా పరులూ, దొంగవ్యాపారులూ, దొంగ డబ్బు దాచుకొన్న వారూ విజృంభించారు.

కొన్ని సరుకుల ధరలు ఆకాశాన్నంటితే, మరికొన్ని సరుకులు అదృశ్యమై చీటి బజారుబట్టాయి.

రూపాయి మారకం విలువ తగ్గింపు ప్రకటించిన తర్వాత దేశంలో ధరలు పెరిగే ప్రమాదము ఉన్నదని గ్రహించి కూడా ప్రభుత్వం తీసికొన్న తక్షణ చర్యలేమిటి?

ఆకాశవాణిలో మాత్రం మార్కెట్టు ధరలు ప్రకటిస్తున్నారు. అందువల్ల ధరలు అదుపులోనికి వస్తాయా? వినియోగదారులకి ధరలు తెలియక పోవటంచేత అని మార్కెట్‌లో పెరగటం లేదు. ఆకాశవాణి ప్రకటించింది కనుక ఆ ధరలకే వర్తకులు సరుకులమ్మాలన్న నియమంమాత్రం ఎక్కడుంది?

ఈమధ్య ఒక వినియోగదారు తన అనుభవాన్ని వివరించాడు. ఆకాశవాణి ధరలకంటె మీ ధరలు అధికంగా ఉన్నాయని వీరంటే, "పోయి ఆకాశవాణి ద్దే శానమన్నాడట వర్తకుడు!

ఈ పనికిమాలిన చర్యతప్ప ప్రభుత్వం, తీసుకొన్న తక్షణ చర్య శూన్యం. ఐదుళా పంచవర్ష ప్రణాళికల కలవాటుపడిన మన ప్రభువులకు తాత్కాలిక చర్యలను తీసికోవాలన్న ఆలోచన రాకపోయినా ఆశ్చర్యం లేదు.

కేంద్రంలో కంట్రోలు కేంద్రం, దానికి కొన్ని అనుబంధ యంత్రాలను సృష్టిస్తామని ఆహారమంత్రి శ్రీ సుబ్రహ్మణ్యం ఈమధ్యనే ప్రకటించారు. పెద్ద యెత్తున సహకార రంగాన్ని వ్యాపార రంగంలో దింపుతామన్నారు. దిగితేగాని లోతు తెలియదటా. వీరు దిగిన తర్వాత వాటి లోతులు చూడవచ్చు.

కాని ప్రస్తుతానికి ధరలు మాత్రం అదుపులోనికి రాలేదు. అధిక ధరల అర్డినెన్సుకు కూడా ఇవి భయపడినట్లు లేదు. లేకపోతే విదేశ మారక ద్రవ్యం అవసరం లేకుండా మన రాష్ట్రంలోనే పెరిగిన గోంగూర సామాన్యుని కొనుగోలు శక్తికిమించి పెరుగగలదా?

సామాన్య మానవుడు కూరకు నోచుకోక వాడేది కారం జూన్ మాసాంతంలో కిలోటాలు మిరపకాయ ధర 4 5 రూపాయలుండేది ఇపుడది 400-450 రూపాయలకు పెరిగింది. రు 19-20 ఉన్న ఉల్లిపాయలు రు 30-36 కు, రు 140-150 ఉన్న ఎల్లిపాయలు 200-240 కు పెరిగాయి. 78 రూపాయలున్న కందులు రు 105, 124 ఉన్న శనగలు రు 181 కు పెరిగాయి. ఇలాగే వంటనూనెలూ, తేనూనె పెరిగాయి పోటీ!!

పనిబిడ్డలకు వాడే దక్షాపలు, పోలిక్కునంటివి మటుమాయమైనాయి మార్కెట్ నుండి.

విలాసవస్తువులు ముఖ్యంగా విదేశీ దిగుమతులు, విదేశాల నుండి దిగుమతైన సరాఫాతో తయారైన వస్తువులూ విరీతగా పెరిగాయి. ధనికులు వీటిని అధికంగా వాడతారు కనుక సామాన్యుడు అంతగా బాధపడడు. కాని పెరుగుదల అన్నది మార్కెట్‌లోవుంటే, సహకంపనముగా మిగిలినవాటి ధరలు పెరిగే అవకాశంఉన్నది.

పరిశ్రమల యాజమానులు తమ దేశభక్తిని ప్రదర్శిస్తామని ప్రభుత్వానికి వాగ్దానం చేశారు. "తక్షణమే మా ఉత్పత్తుల ధరలు పెంచం" అన్నారు. కొంతకాలం తర్వాత ధరలను పెంచం అని చెప్పలేదు కనుక తర్వాత పెంచినందువల్ల వారి "దేశభక్తి" దెబ్బతినదు.

తమ "దేశభక్తిని" ప్రదర్శించానికి వెల్లడించాలన్న తహతహలతో వీరు "మా ఉత్పత్తుల ధరలు పెరుగలేదు; మా సరుకులకు అదనపు సొమ్ము చెల్లించకండి" అని కొన్ని పరిశ్రమల వారు ప్రకటనలు చేశారు వీరు తమ సరుకుల లిస్టు ప్రకటనలో ఇచ్చివా, వాటికి చెల్లించవలసిన ధరయెంతో వివరించకుండా జాగ్రత్తపడ్డారు.

మరో కంపెనీవారు తమ ఉత్పత్తులకు వినియోగదారులు చెల్లించవలసిన ధరలను ప్రకటించారు. ఆ ధరలపైనే సెల్సుటాక్సు, ఎక్సైజ్ అదనముగా చెల్లించాలా లేక అన్ని పన్నులతో కలిపి, అసరుకు ధరఅంతా అన్న విషయాన్ని స్పష్టంగా ప్రకటించలేదు.

ఉత్పత్తిదారులు పెద్ద పెద్ద అక్షరాలతో పెద్ద పత్రికలలో ప్రకటనలుచేసి, దేశానికి తమ దేశభక్తిని ప్రచారం చేసి లాభాలే కాని వాటివల్ల వినియోగదారులకు మాత్రం ఉపయోగంలేదు. సరుకు ధరలు ప్రకటించకపోవటముచేత వాటి ధర ఎంతో వినియోగదారులకు తెలియదు; అందుచేత వర్తకులు చెప్పిన ధరను నమ్మకతప్పదు వస్తువుల ధరలు తెలిసినా, పన్ను అదనముగా చెల్లించవలసి దీ, లేక పన్నులకలుపుకొనే ధరలు అలా వున్నది వినియోగదారులకు తెలియదు. కనుక వ్యాపారస్తులు ఉత్పత్తిదారులు నిర్ణయించిన ధరలకంటే అధిక సొమ్ములు రాబట్టుకోనే అవకాశం ఉన్నది. కొందరలా చేస్తున్నటులకూడా తెలియవస్తున్నది.

కనుక ఇట్టి అస్పష్టతకు తావులేకుండా ఉత్పత్తిదారులు, తమ ఉత్పత్తులపై వివరంగా వాటిధరలూ వాటిపై స్థానిక పన్నులను అధికంగా చెల్లించవలసినదీలేనిదీ స్పష్టంగా ముద్రించేటు ప్రభుత్వం తగిన చర్యలు తీసికోవాలి.

విదేశీ దిగుమతులతోనూ, విదేశీమారకద్రవ్యంతోనూ పని లేని కూరగాయలు, పాలు, గుడ్లు విపరీతంగా పెరిగిపోతున్నాయి. అధిక ధరల డిమాండ్ వల్లనే అధిక లాభాలు తీయజూచేవారిపై ప్రభుత్వము గుర్తుచుకోవటం మంచిది.

జూన్ 24న భారత ప్రధాని శ్రీమతి ఇందిరకు విశాఖపట్నములో ప్రజలు ఘనస్వాగతము ఇచ్చారు.

ఫ్రాన్సు అధ్యక్షుని సమక్షంలో సోవియటు అణుయుద్ధప్రదర్శనం

ఫ్రాన్సు ఉపగ్రహాన్ని ప్రయోగించుటకు సోవియట్ అంగీకారం: వియత్నాం శాంతిని కోరుతూ సంయుక్త ప్రకటన విడుదల

మాస్కో, జూలై 1

రష్యా వాయకులు, తమ దేశంలో పర్యటిస్తున్న ఫ్రాన్సు అధ్యక్షునికి అణు యుద్ధ విన్యాసాలను ప్రదర్శించి చూపారు.

పైనికి దుస్తులలో వెడికమీద నిలుచుండి విన్యాసాన్నిడీగాల్ చూచారు కాంబుల పేలుడు, వ్యయం చోదక అస్త్రాల గమనము, టాంకులు, సాయుధ శకటాల పాతను వీరు పరిశీలించారు.

ఈ విన్యాసాలలో పదివేల మంది సైనికులు పాల్గొన్నారు.

విదేశీ తోడ్పాటు ఆగితే వియత్నాంలో శాంతి ఏర్పడుతుందని సోవియట్ ఫ్రాన్సులు ప్రకటించాయి.

సోవియట్; యూనియన్ లో ప్రాన్సు అధ్యక్షుని పన్నెండు రోజుల అధికార పర్యటన తర్వాత విడుదలైన సంయుక్త ప్రకటనలో ఈ సయాన్ని పేర్కొన్నారు.

వియత్నాంలో 1954 జనీవా ఒప్పందాన్ని అమలు జరుపాలని, విదేశీ తోడ్పాటు ఆగిపోవాలని, ఇద్దరూ కోరే ఇప్పటి సుస్థిర శాంతి స్థాపనకు మార్గమని సంయుక్త ప్రకటనలో వివరించారు.

సోవియట్ అధ్యక్షుడు పోడ్‌గోర్నీ, కమ్యూనిస్టుపార్టీ అధినేత బ్రెజ్నేవ్ ప్రధాని కోసిగిన్‌లను తమ దేశం సందర్శించవలసినదిగా డీగాల్ ఆహ్వానించారు; ఈ ఆహ్వానాన్ని సోవియట్ వాయకులు అంగీకరించారు.

శాస్త్రీయ, సాంకేతిక, ఆర్థిక ఒప్పందాలు అమలు జరుగుతున్న తీరును సమీక్షించుటకు సంవత్సరానికొకసారైనా సమావేశం జరపాలని ఉభయపక్షాల వారూ నిర్ణయించారు. ఒక సమావేశము మాస్కోలో జరిగితే రెండవ సమావేశము పారిస్‌లో వరుసగా జరుపనిశ్చయించారు.

పదేండ్ల కాలము అమలులో ఉండే రోదసీ పరిశోధనా ఒప్పందాన్ని రష్యా ఫ్రాన్సులు చేసుకొన్నారు. ఈ ఒప్పందము ప్రకారము ఫ్రెంచి ఉపగ్రహాన్ని రష్యా ప్రయోగిస్తుంది.

పారిస్ - మాస్కోలమధ్య "హాట్ లైన్" వార్తాప్రసార సౌకర్యం ఏర్పడుటకు ఉభయపక్షాలూ అంగీకరించాయి

రష్యా, ఫ్రాన్సుదేశాలు సంప్రదింపుల కొనసాగించదలచినట్లు సంయుక్త ప్రకటన తెలుపుతున్నది.

తీవ్రమైన చర్యలు తీసికొనక పోయినట్లయితే ధరమాత్రం అదుపులోకి రావు. అందుచేత ఈ విషయంలో మాత్రం ప్రభుత్వం నిర్దాక్షిణ్యంగా వ్యవహరించాలి

పైకి మేము ధరలు పెచలేదంటూ ఉత్పత్తుల సైజును తగ్గించేవారిని, ప్యాకింగ్ సైజును తగ్గించకుండా లోపలి సరుకు పరిమాణాన్ని తగ్గించేవారినీ, కనిపెట్టవుండి, వీరి అధిక లాభాపేక్షకు అవకాశం పడ్డించాలి.

తీవ్రమైన చర్యలకు ప్రభుత్వం పూనుకోకపోతే పెద్దయెత్తున సహకార రంగం నిత్యజీవితావసర సరుకుల వ్యాపారంలో దిగినా సత్ఫలితాలు మాత్రం కలుగవు. మంత్రులకు చింతకాయల్లు రాలవన్న సామెత సుమా!

యమ్. ఎ. ప్రీవియస్ ఇంగ్లీషు లిటరేచర్

425 27 32 33 34 35 36 37 38 39 43 49 52 54 56 59 60 69 77 88 90.

యమ్.ఎ ఫైనల్ పొలిటికల్ సైన్స్

ప్రథమ శ్రేణి

781 కృష్ణారావు, 797 సయంద్ జావీద్ అలం.

ద్వితీయ శ్రేణి

777 78 79 80 83 84 88 94 95 96 98 99 801 4 12 15.

మరా: 791 92 ఫలితాలు తరువాత ప్రకటించబడును.

యమ్.ఎ. ఫయినల్ లిటిరేచర్ అండ్ కల్చర్

ప్రథమ శ్రేణి

918 జమీదా బేగం

914 బి జ్ఞానపురుషుడు

ద్వితీయ శ్రేణి

908 9 10 11 12 13 15 16 17.

యమ్.ఏ.ఫైనల్ జాగ్రఫీ

ద్వితీయ శ్రేణి

933 34 35 36 38

యమ్. ఏ. ఫయినల్ సంస్కృతం

ప్రథమ శ్రేణిలో డిస్టింక్షన్

973 ఆనందతీర్థ వర్లేడికర్.

ప్రథమ శ్రేణి

974 బి. నర్సి హోచార్యులు.

979 యం. యస్. రంగాచార్య.

977 బి. అనసూయా దేవి.

981 బి వెంకటశేషశర్మ

ద్వితీయ శ్రేణి

975 976.

యం. యస్సీ. ఫయినల్ ఫిజిక్స్

ఆర్డర్ ఆఫ్ మెరిట్‌లో ఫస్టు డివిజన్

276 బి. శ్రీనివాస సాహిత్యులు.

289 మలి పాలా...

279 ఇ. వెంకటరామశాస్త్రి.

287 యస్. రాధాకృష్ణ.

277 ఎ. సర్వేశ్వరాచారి.

ద్వితీయ శ్రేణి

270 71 72 73 74 75 78 80 81 82 84 86 88 90 91 92 93.

నేషనల్ స్కాలర్‌షిప్స్

ఉస్మానియా కాలేజీలగల విద్యార్థులకు భారత ప్రభుత్వపు నేషనల్ స్కాలర్ షిప్పులు మంజూరు చేశారు.

బి ఎ పార్టు 2

రోల్ నెంబర్లు: 6554 3676 3648 3610 3645 6642 4730 6714 3659 6545 3890.

బి. యస్సీ పార్టు 2

2026 901 1235 2581 2008 1906 2333 287 622.

బి యస్సీ. (స్పెషల్)

2 4.

బి కాం. పార్టు 2

7641 7654

యల్. యల్. బి (ఫయినల్)

844.

బి. ఇ. డి.

221.

మెట్రిక్యులేషన్

58.

యమ్. ఎ. ప్రీవియస్ పొలిటికల్ సైన్స్

201 2 3 8 12 13 14 15 16 17 20 21 22 23 24 26 28 31 35 36 45 52 714.

మరా: 204 5 32 49 50 57 ఫలితాలు తర్వాత ప్రకటిస్తాము.

యం. ఎ. ప్రీవియస్ జాగ్రఫీ

353 55 58.

ఉస్మానియా బి.యస్సీ. పార్టు-2 (వోల్టు) (ప్రీ-యం. యస్సీ ఆస్థానమీ)

3050 51 52 53 54 అస్ట్రానమీలో మాత్రమే కృతార్థులైనారు.

బి. ఇ. 4/5 మైనింగ్

2427 28 32 33 34 36 38.

ఈ క్రింది నెంబర్లుగల విద్యార్థులు పరీక్ష పూర్తిచేశారు.

2443 44 45 46

బి. ఇ. 5/5 సివిల్

2481 యస్. విశ్వేశ్వర రావు

డిస్టింక్షన్‌లో ప్రథమ శ్రేణిలో ప్యాసయ్యారు.

ఆర్డర్ ఆఫ్ మెరిట్‌లో ప్రథమ శ్రేణి

2485 జి. మోహన్ రావు

2479 షహ్మద్ మోయిజ్

2478 ఇందుశేఖర్ రక్షిత్

2490 2527 2538 2492

ద్వితీయ శ్రేణి

2480 83 84 86 88 93 95 96 97 98 2501 2 3 6 11 12 16 18 19 21 23 31 35 36 39 43 45 46.

బి. ఇ. 4/5 మైనింగ్

ఆర్డర్ ఆఫ్ మెరిట్‌లో ప్రథమ శ్రేణి

2801 ఘనశ్యామ్

2803 టి. చెంచయ్

2804 వీరేష్ శర్మ

2813.

ద్వితీయ శ్రేణి

2800 2 6 9 10

బి. ఇ. / ఎలక్ట్రికల్

ద్వితీయ శ్రేణి

2834 36 37 38

బి.ఇ. 4/4 మెకానికల్

ద్వితీయ శ్రేణి

2841 42 43 44 45 46.

బి. ఇ. 4/4 మైనింగు

2851.

యమ్. ఎ. ప్రీవియస్ ఫిలాసఫీ

79 80 83 85 86 87 88 89 91 92 93 94 97 98 99 107 12 18 20 24 32 40 41 43 44

మరా: 82 84 104 5 84 86 ఫలితాలు తర్వాత ప్రకటిస్తాము.

యం. ఎ. ప్రీవియస్ పొలిటికల్ సైన్స్

201 2 3 8 12 13 14 15 16 17 20 21 22 23 24 26 28 31 35 36 45 52 714.

మరా: 204 5 32 49 50 57 ఫలితాలు తర్వాత ప్రకటిస్తాము.

యం. ఎ. ప్రీవియస్ జాగ్రఫీ

353 55 58.

రూపాయి మారకం విలువ తగ్గింపు

ఎగుమతుల అభివృద్ధికి దోహదం

న్యూఢిల్లీ, జూలై 1

మన దేశంలో అయిదవ అందులో మా ముఖ్యంగా కొత్తగా అభివృద్ధిపరచబడుతున్న దేశంలో ఎగుమతి అభివృద్ధి ఎంతో అవసరం. మన పరిశ్రమలకు అవసరమయ్యే యంత్రాలూ, ఇతర భారీపరిశ్రమలకు దిగుమతి చేసుకోడానికి ఎంతో అవసరమైన విదేశీ మారక ద్రవ్యం సముపార్జనకు ఎగుమతులే మూలాధారం. దేశంలో పంచవర్ష ప్రణాళికలు ప్రారంభించినప్పటినుంచీ ఎగుమతుల అభివృద్ధిరయి తీవ్రగతి ప్రారంభమైంది. దేశానికి స్వాతంత్ర్యం రాకముందు మన దేశం నుంచి ఒక్క క్రిటన్‌కు మాత్రమే ప్రధానముగా వ్యవసాయోత్పత్తులు ఎగుమతి అవుతుండేవి. తయారీ సరుకులయంత్రాలు లేదా ఇనుపరింగు పొమగుళ్లు మొదలయినవేవీ మన దేశం నుంచి ఎగుమతి అయేవి కావు.

పంచవర్ష ప్రణాళికల ద్వారా ఒక వంక ఎగుమతుల మూలముగా ఇంకా ఎక్కువ ఆదాయం సంపాదించాలనీ మరొకవంక దళరకాల వస్తువులు పూర్వం కంటే ఎక్కువ దేశాలకు ఎగుమతిచెయ్యాలనీ ఉద్దేశ్య పడింది. గత 15సంవత్సరాలుగా మనము చేసిన తీవ్రకృషి మూలముగా మనం నేటా రూ 600 కోట్ల విలువమేరకు సరుకులు ఎగుమతిచెయ్యగలుగుతున్నాం. కాని మన దిగుమతులు శీఘ్రంగా పెరుగుతున్నాయి. పంచవర్ష ప్రణాళికల ద్వారా దేశంలో పెద్దఎత్తున అనేక పరిశ్రమలు స్థాపించడం మూలముగా యంత్రాలు, భారీ సామగ్రులు విదేశాలనుంచి విస్తారంగా దిగుమతి చేసుకోవలసివస్తున్నది. ఇలాఎగుమతుల మూలముగా వచ్చే ఆదాయం కంటే దిగుమతుల మూలముగా అయ్యే ఖర్చు చివరికముగా పెరిగిపోవడంచేత మనం విదేశీ సహాయం అర్థించవలసి వచ్చింది.

మన రూపాయి మారకం విలువ తగ్గించడానికి ఒక కారణం ఇది. మన ఎగుమతుల అభివృద్ధికి ప్రోత్సాహము కల్పించడానికి దిగుమతులను సాధ్యమైనమేరకు తగ్గించేలా చేయడానికి ఈ మార్పు దోహదకారి కాగలదని అశిస్తున్నారు. ఎగుమతుల అభివృద్ధికి ప్రోత్సాహము కల్పించడానికి ఇటీవలి మేరకు అమలులో ఉన్న వివిధ పథకాలను ఎగుమతి అభివృద్ధి పథకాలని వ్యవహరిస్తున్నారు. వీటిని అప్పుడప్పుడు మారుస్తూవచ్చారు. ఎగుమతిదారులకు సబ్సిడీ ఇవ్వడానికి వీటి ద్వారా అవకాశం కలిగింది. ఉదాహరణకు మాలు వస్త్రాల ఎగుమతిదారులకు మూటకి రూ 15ల నుంచి రూ 0 వరకు ఈ విధముగా సబ్సిడీ కింద లభిస్తున్నది అయితే తర్వాత కాలంలో ఈ పథకాల మూలముగా కొన్ని అవకాశాలు వచ్చాయి. వర్తకులు కొన్ని అక్రమాలు చేయడం ప్రారంభించారు. కొందరు అవార్డు పట్టుదారులు నిర్గత పూర్‌లో మరీ తక్కువ ధరకు అమ్మినట్లు లెక్కలు చూపి సబ్సిడీ సంపాదించారు తర్వాత వాటినే యెక్కువ ధరకు అమ్మకొని విదేశపు లాభాలు ఆర్జించారు ఇట్లా చాలా విధముల విషయములో జరిగింది ఇది ఇలా వుండగా మనకు అంతగా అవసరము లేనివస్తువులు కూడా పెద్ద యెత్తునదిగుమతి చేసుకోవడం యెక్కువయ్యింది.

రూపాయి మారకం విలువతగ్గింపకుండానే కేవలం యెగుమతుల అభివృద్ధి పథకాల మూలముగా యెగుమతుల మూలముగా ఆదాయం పెంపొందింపవచ్చునని కొందరు వాదించారు. కాని అవరమరీత్యా సౌద్యం కాదని వాస్తవంగా జరుగుతున్న దాన్నిబట్టి చూస్తే ఈ వాదం నిలువదని స్పష్టము అవుతోంది. అందువల్ల మన రూపాయి మారకం విలువ తగ్గించి యెగుమతులకు ప్రోత్సాహం కల్పించాలని దిగుమతులు సాధ్యమైన మేరకు తగ్గేలా చెయ్యాలని ప్రభుత్వం ఉద్దేశించింది.

కేరళలో రాజకీయ సుస్థిరత్వానికి ప్రజల కృషి

అవసరమని శ్రీమతి గాంధి ఉద్బోధ

త్రివేండ్రం, జూలై 1

కేరళలో రాజకీయ సుస్థిరతకు కేరళప్రజలు అత్యంతకృషిచేయవలసి వుందని ఈరాజకీయ సుస్థిరతకు ఈమార్గం తప్ప గత్యంతరం లేదని నిన్నఇక్కడ ప్రధాని శ్రీమతి ఇందిరాగాంధి అన్నారు.

శ్రీమతిగాంధి విదేశాలలో మన్నుటన్నూ ఒక వన్నకు పైనమాట్లాడం చెప్పారు.

రాష్ట్రంలో రాజకీయ ఒప్పందాలు ప్రభుత్వ సుస్థిరత్వం మొదలయిన అంశాలు ప్రజల శ్రద్ధాక్షులపైన, కృషిపైన ఆధారపడి వున్నాయని అన్నారు.

లంచ తీసుకున్న ఆర్ ఐ పట్టుబడి

హైదరాబాదు, జూలై 1

చిత్తూరుజిల్లాకు చెందిన ఒకరెవెన్యూ ఇన్స్పెక్టర్ ఒకరిని రు. 40 లంచం తీసుకుంటుండగా ఆవినితి నిరోధకశాఖ వారు పట్టుకున్నారు

శస్త్ర చికిత్స లేకుండా 24 గంటలలో విశ్రాంతి పొందగలరు

ఒక వేళ మీరు చిన్నతనములో చెడుగా తిరిగినను, లేక వయస్సు దాటిన కారణముగా, బలహీనతగాను మరియు అనేకవిధములుగా సాధారణమైన మందులను తీసుకొనుట వలన రోగము వయసు కాక విసుగు చెందిన యెడల ఈ దివమే ప్రఖ్యాతి గాంచిన

డా॥ రాయ్ (గవర్నమెంట్ రిజిస్టర్డు) వెక్స్ పెషలిస్టు

చాల విధములైన గుప్తరోగములను వయసుదేసిన వారిని కలిగిన పోగొట్టుకొన్న శక్తిని, ఆరోగ్యమును, యౌవనమును, కేవలం 24 గంటలలో పొంది తమ జీవితమును, సుఖవంతము చేసుకొనుడు.

వరమల యొక్క బలహీనతకు మందులవలనే కాక, విద్యుచ్ఛక్తి యంత్రముల వలన కూడ కాగులేయబడును. దీని వలన అతిత్వరలో విశ్రాంతి పొందగలరు.

సంప్రదించు సమయము— ఉ॥ 8 గం॥ నుండి 1 గం. సా॥ 4 గం॥ నుండి 9-30 గం॥

రాయ్ మెడికల్ హాల్

1వ అంతస్తు సెంట్ మేరీస్ రోడ్, మనోహర్ టాకీసు సమీపమున

సికింద్రాబాద్.

హైదరాబాదు సిటి సివిల్ కోర్టు, సెకెండు అడిషనల్ జడ్జికోర్టులో

I. A. No. 275 of 1966
in
O. S. No. 68 of 1964

టి రాజేంద్రప్రసాద్ .... వాది పిటిషనర్

Vs

టి వెంకటామయ్య .... ప్రతివాది

పై అప్లికేషను ప్రతివాది హాజరగుటకు 7-7-66 నకు నోటీసు జారీ చేయబడినది. ప్రతివాది హాజరుకానియెడల పైకేసు ఎక్స్‌పార్టీగా తీర్మానించబడును.

హైదరాబాదు 1-7-66

చల్లా ఓబుళపతి చౌదరి
వాది అడ్వొకేటు

ఆంధ్రప్రదేశ్ ప్రభుత్వం

వాణిజ్య పరిశ్రమల శాఖ

(ఉద్యోగపదకాలు)

ఎగ్జిబిషన్ గ్రౌండ్స్ హైదరాబాద్

పార్టు I

దిగువ సూచించిన పదవులకు, హైదరాబాద్, నిజాంపాడ్ మరియు నగర నివాసులనుండి దరఖాస్తులు కోరబడుచున్నవి.

ఇంటర్‌వ్యూ లెటర్ రుజువుతో పాటు పంపుట కు వధకం

వైర్ మన్ సెక్షన్

	పదవుల సంఖ్య	వేతనపు స్కేలు
I ఇన్స్పెక్టర్.	1	135/- మొత్తం
అసిస్టెంట్ ఇన్స్పెక్టర్.	1	75/- "

ప్లంబింగ్ సెక్షన్

	పదవుల సంఖ్య	వేతనపు స్కేలు
II ఇన్స్పెక్టర్.	1	125/- మొత్తం
అసిస్టెంట్ ఇన్స్పెక్టర్.	1	75/- "

దరఖాస్తుదారులు దిగువ యోగ్యతలు కలిగి యుండవలెను,

ఇన్స్పెక్టర్:-

సాధారణ విద్యాయోగ్యతలు

కనీసం కొత్త 9వ తరగతి ప్యాసు

సాంకేతిక విద్యా యోగ్యతలు

రెండు సంవత్సరాల అనుభవంతో పైన పేర్కొన్న వృత్తిలో ఆలిండియా గుర్తింపు పరీక్షలో ప్యాసు లేదా సమానానుభవంగల వారికి ప్రాముఖ్యం.

వయస్సు:- 40 సం. లోపు

అసిస్టెంట్ ఇన్స్పెక్టర్స్

సాధారణ విద్యాయోగ్యతలు

కనీసం కొత్త 9వ తరగతి ప్యాసు

సాంకేతిక విద్యా యోగ్యతలు

ఒక సంవత్సరం అనుభవంతో పైన పేర్కొన్న వృత్తిలో ఆలిండియా గుర్తింపు పరీక్షలో ప్యాసు.

వయస్సు: 40 సం. లోపు.

దరఖాస్తు దిగువ పేర్కొనబడిన తేదీ నాటికి 15-7-56 సా॥ 5-0 గం॥ లోపు అందజేయవలెను ఇతర సమాచారం అసిస్టెంట్ డైరెక్టర్ ఉద్యోగపదకాలు) కార్యాలయం, ఎగ్జిబిషన్ గ్రౌండ్స్, హైదరాబాద్ నుండి పొందవచ్చును.

అసిస్టెంట్ డైరెక్టర్ (ఉద్యోగపదకాలు)

పార్టు II

హుసేనీఆలంలో ఇంటర్‌వ్యూ లెటర్‌లో దిగువ వృత్తులలో శిక్షణ పొందుటకై హైదరాబాద్, నిజాంపాడ్ మరియు నగరముల నివాసుల నుండి దరఖాస్తులు కోరబడుచున్నవి.

పదవుల సంఖ్య	వృత్తి పేరు	అభ్యర్థుల సంఖ్య
1.	వైర్ మన్	45
2.	ప్లంబింగ్	42

శిక్షణకాలం 18 నెలలు ఎంపికైనవారికి నెలకు రు 20/- స్టయిపెండ్ చెల్లించబడును.

అభ్యర్థులు దిగువ విషయముల వృత్తి పరుచబడవలెను.

1. విద్యాయోగ్యతలు. కనీసం 8 తరగతి ప్యాసు
2. వయస్సు: 15 నుండి 25 సం॥ మధ్య
3. అభ్యర్థులు ఇంటర్‌వ్యూ లెటర్‌పై ఇద్దరు సెక్యూరిటీల సంతకాలు చేసి యుండవలెను.

దరఖాస్తులు దిగు వారికి 15-7-56 సా॥ 5-0 గం॥ లోపు అందవలెను. ఇతరసమాచారం అసిస్టెంట్ డైరెక్టర్ (ఉద్యోగపదకాలు) కార్యాలయం ఎగ్జిబిషన్ గ్రౌండ్స్ హైదరాబాద్ నుండి పొందవచ్చును.

అసిస్టెంట్ డైరెక్టర్

(ఉద్యోగపదకాలు)

ప్రకటన

ఇందుమూలముగా తెలియజేయునది ఏమనగా నేను, (పద్మా సుశీలా బాయి W/O పద్మా సుబ్బారావు వాయిదుగారు) అదిలాబాదు జిల్లా నెన్నూరు తాలూకా, కాచవల్లి గ్రామమందు నా పేరున పట్టాఉన్న భూములను (సర్వే నంబర్లు 125/2; 125/2; 127/4) లాండు మార్టుగేజి బ్యాంకులో తనఖాపెట్టి అప్పు తీసుకొనుచున్నాను. కావున దీనివిషయమై ఎవరికైనా ఎట్టి అక్షేపణ ఉన్నయెడల, ఈ నోటీసు మొదలుకొని, వారం రోజులలోగా ఈ క్రింది అడ్రసుగల నా ప్రస్తుత నివాసమందు తమ అభ్యంతరమును తెలుపుకొనవచ్చును. పదరు గడువు దాటిన తరువాత దీనివిషయమై ఎట్టి అక్షేపణలు చెల్లవు.

ఇట్లు

హైదరాబాద్ అడ్రసు: Sd/ పద్మా సుశీలాబాయి

H NO. 19-2 6 7 తేదీ: 1-7-1956

శేషేదర్యాలా హైదరాబాద్-29

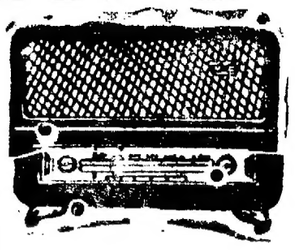

హైదరాబాదు-వి

ఆదివారము జూలై 8

(416.4 మీ 740 కిలోసైకిళ్లు)

ఉ॥ 6-00 వందే మాతరం వార్తా క్రమ వివరణ, 6-10 భక్తిరంజని, 6-40 అం॥వా, 6-45 మా॥ముత్తాలు, 6-50 వార్తా గోష్ఠి 7-00 తె॥వా, 7-15 సంగీత శిక్షణ 7 20 అమరవాణి 7 45 సుగం సంగీత 8-00 అం॥వా, 8.15 హిం॥వా, 8-30 సంగీతాన్నుతం 9 8 వార్తా వరణ సూచన వర్గం 10 00మరాటి క్రోతలు 10 30 కన్నడ శ్రోతలకు 11-00 ప్రసార సమాప్తి

మ॥ 12-30 ఆర్కెస్ట్రా రేడియో 1-00 రంగవల్లి 1-30 అం॥వా, 1-40 చిత్రపథ్ పేజీ 1-50 తె॥వా, 2-00 వార్తా వరణ సూచన, లలిత సంగీతము 2-10 ఉ॥వా, 2-30 శాంతినివాసము 3-00 అంతస్తులు రేడియో సంకీర్తన శబ్ద చిత్రము సమర్పణ, జగపతి పిక్చర్సు నిర్వహణ విపురుషోత్తము 4-15 ప్రసార సమాప్తి.

సా॥ 5-30 స్థానిక ప్రకటనలు 5-35 విజయ బాడ పరేశ 00 అం॥వా, 6-05 ప్రాంతీయ వార్తలు (ఉర్దూ), 6-15 ప్రాంతీయ వార్తలు, 6-25 ప్రస్తుత వ్యవహారం, 6-30 వ్యాపకాయిక విషయాలు, 7-00 తె॥వా, 7-15 దీక్ష, 7-25 ముఖ్య ప్రకటనలు, విరామ సంగీతం, 7-30 సమస్యాపూరణము 7-45 పనసు పోత్సవము సందేశము శ్రీ యస్ వెంకటరామయ్యగారు (ఆంధ్రప్రదేశ్ అరణ్యశాఖామంత్రి) 7 55 విరామ సంగీతం 8-00 ఆంగ్ల సంగీతం 8-10 విరామ సంగీతము 8-15 ఊహాపోహాలు 8-20 నగరవాణి నగర క్రోతలకు స్కూల్ కేలూ పరీక్షా సంధి 8-30 చిత్రసీమ 8-55 ప్రస్తావికము, 9-00 అం॥వా 9-15 ఉ॥వా, 9-30 ప్రసంగము (ఉర్దూ) 9-40 క్రోతల ఉత్తరాలకు జవాబులు (ఉర్దూ) 9 45 రూపకము (ఉర్దూ) 10-15 ఓరార్‌వాడ్ టూరర్. 11-35 వార్తా వరణ సూచన సమగ్రమగు, విస్తార సమాప్తి.

హైదరాబాదు-వి

(89.42 మీ (8355 కిలోసైకిళ్లు)

(హైదరాబాదు మాత్రమే)

ఉ॥ 6-00 హైదరాబాదు ఎ పరి. 7-45 ప్రసార సమాప్తి.

49.04 మీ (6120 కిలో సై)

8-00 హైదరాబాద్ ఎ పరి, 9-30 వార్తావరణ సూచన, విస్తార సమాప్తి.

42.02 మీ (7140 కిలోసైకిళ్లు)

(హైదరాబాదు మాత్రమే)

మ॥ 12-30 టి. యస్. చంద్రశేఖర్. వేణువు 1 00 హైదరాబాదు ఎ పరి, 2-10 గానసుధ 2-20 హైదరాబాదు ఎ పరి 4-15 ప్రసార సమాప్తి.

60 12 మీ (4990 కిలోసైకిళ్లు)

మ॥ 5-30 హైదరాబాదు ఎ పరి, 7-00 తె॥వా, 7-15 హైదరాబాదు ఎ పరి, 9-15 ఫోకస్, 9-30 వి. ఆర్. ధనము 10.31 హైదరాబాదు ఎ పరి 10 35 వార్తావరణ సూచన, జనగణమన, విస్తార సమాప్తి.

విజయవాడ

357.1 మీ 840 కిలోసైకిళ్లు

ఉ॥ 6-00 వందేమాతరం తుళోదయం, విస్తార విశేషాలు, 6-10 భక్తిరంజని, 6-40 అం॥వా, 6-45 మా॥ముత్తాలు, 6-50 వార్తాగోష్ఠి 7-00 తె॥వా, 7-15 సంగీత శిక్షణ (సీనియర్లకు) 7-30 అమరవాణి 8-00 అం॥వా, 8 15 హిం॥వా, 8-30 బొమ్మరిల్లు 9-15 ప్రసార సమాప్తి.

మ॥ 12-30 శేర్మాదేవి ఎల్. సుబ్రహ్మణ్యశాస్త్రి వీణ 1-00 రంగవల్లి 1-30 అం॥వా 1-40 హిం॥వా, 1.50 తె॥వా, 2-00 వార్తావరణ సూచన, ప్రసార సమాప్తి.

8-00 హైదరాబాదు ఎ పరి, 4.00 ప్రసార సమాప్తి.

సా॥ 5-30 స్థానిక ప్రకటనలు, 5-35 లలితసంగీతం వద్యపఠనం, 6-00 అం॥వా 6-05 వాద్యబృందం, 6-15 ప్రాంతీయ వార్తలు, 6-25 ప్రస్తుతాంశము, 6-30 పంట పేరులు, 7.00 తె॥వా, 7-15 దీక్ష 7-25 ముఖ్య ప్రకటనలు, విరామ సంగీతము, 7-30 సరస వినోదిని, సమస్యాపూరణము 7 45 మన సంస్కృతి ప్రసంగి 7-50 చిత్ర తరంగిణి 8-15 హిందీలో వార్తాక్షరము 8-30 లయ విన్యాసము 8-55 ప్రస్తుతాంశం, 9-00 అం॥వా, 9-15 ఫోకస్, 9-30 సంగీత కళాధేరి 10.31 అం॥వా, 10.35 జనగణమన, ప్రసార సమాప్తి.

అణ్వాయుధ నిషేధ సంధి ప్రయత్నాలు

మరింత క్లిష్టపరచవద్దని జెనీవా సమావేశంలో అమెరికా విజ్ఞప్తి

జెనీవా, జూలై 1

అణ్వాయుధాల విస్తరణను నిరోధించే సంధి కుదుర్చు కొనటంలో ఇప్పటికే క్లిష్ట సమస్యలను ఎదుర్కొంటున్న మన లోచనలను మరింత క్లిష్ట పరిస్థితులలో పడవేయవద్దని అమెరికా జెనీవా నిరాయుధీకరణ సభకు విజ్ఞప్తి చేసింది.

అదనముగా ఆయుధ కంట్రోలు చర్యలను ఇందులో చేర్చటానికి యత్నించటమువల్ల అణ్వాయుధ విస్తరణ నిరోధక సంధి కాయిదా పడే ప్రమాదము ఉన్నదని అమెరికా ప్రతినిధి లియోడ్ ఫాస్టర్ హెచ్చరించారు అందువల్ల మనలో "ఎవరికీ ప్రయోజనము ఉండబోదు" అని ఆయన అన్నారు.

అమెరికా ప్రతిపాదించిన సంధి ముసాయిదాకు సోవియట్ ప్రతినిధి తెలిపిన ఆక్షేపణలకు శ్రీ ఫాస్టర్ జవాబిస్తూ ఈ ముసాయిదాలోని వివిధ అంశాలను వివరించారు. ఈ సందర్భములో ఇతర క్లిష్టమైన అంశాలను తోడించటమువల్ల పరస్పర ఇబ్బందులను గురించి కూడా ఆయన చెప్పారు

అణ్వాయుధ విస్తరణ నిరోధక సంధి నిరాయుధీకరణకు పోలివంటిది "నిరాయుధీకరణ క్లిష్టమైనది, పరిమితమైనది" అన్నారాయన. ఈ సంధి ఒక అంశానికి పరిమితమైంది. "ఇది కుదిరిన తరువాత ఇతర క్లిష్టమైన నిస్త్రాణాంశాలపై ఒప్పందాలు కుదుర్చుకొనటానికి వీలు కుదురుతుంది" అన్నారు శ్రీ ఫాస్టర్.

ఇతర చర్యలను గురించి అమెరికన్ ప్రతినిధి ఇట్లా చెప్పారు: "అణ్వాయుధ పరీక్షల నిషేధానికి సమగ్రమైన సంధి కుదుర్చుకోటానికి, అయుధాల తయారీకి ఉపయోగించే అణు విచ్ఛేదక పదార్థము ఉత్పత్తి నిలిపివేసుకోటానికి, ఆ విషయములో తగిన రీతిని ఇప్పుడున్న అణ్వాయుధాలను ధ్వంసం చేయటానికి అమెరికా సిద్ధముగా ఉన్నది" అని చెప్పారు శ్రీ ఫాస్టర్.

"అణ్వాయుధాలను ప్రయోగించే రాకెట్ల సంఖ్యపై పరిమితులు విధించే విషయములో తక్షణ పరిశీలనకు జరపాలని, అమెరికా ప్రతిపాదించింది. వీటి నిర్మాణాన్ని ఆపుచేయటం సాధ్యమయ్యే సమయములో ఊరికెట్ల సంఖ్యను తగ్గించుకొనే విషయము పరిశీలించటానికి అమెరికా సర్వసిద్ధముగా ఉన్నది" అని శ్రీ ఫాస్టర్ స్పష్ట పరిచారు.

"ఇట్లా తీసుకొనే ప్రతిచర్య అణ్వాయుధ యుద్ధ ప్రమాదము తొలగిన దేశాలకు విస్తరించకుండా అపుచేయగలదు. అణ్వాయుధ యుద్ధ ప్రమాదాన్ని ఈ చర్యలు తగ్గించ గలవు. అయితే ఇందుకు సంబంధించిన ప్రతిచర్య, అణ్వాయుధ విస్తరణనిరోధపు సంధికంటే కూడా క్లిష్టమైనది. ఉదాహరణకు ఈ ప్రతిచర్యలోనూ సోవియటు రష్యా భూభాగములో తనిఖీలు చేయటానికి అవకాశము ఉన్నది" అని శ్రీ ఫాస్టర్ చెప్పారు. అటువంటి తనిఖీలు జరగటానికి రష్యా అత్యంతరము తెల్పింది.

అణ్వాయుధాలులేని దేశాలు తమ భద్రత విషయములో పడుతున్న ఆందోళనను అమెరికా గుర్తిస్తున్నదని చెబుతూ శ్రీ ఫాస్టర్, అమెరికా ప్రతిపాదించిన ముసాయిదా సంధిలో, ఈ విషయము ప్రస్తావించబడినదని అన్నారు.

పీకింగ్ విలైవంత శీఘ్రముగా అణ్వాయుధాలను అభివృద్ధి పరచుతూ టానికి నిర్ణయించుకోవటము వల్ల మా కవాళ్లారా అంతర్జాతీయ ప్రతిపత్తిగల సమస్యాలను ఉల్లంఘించి, ఇతర దేశాలు చేస్తున్న విధాయుధీకరణ ప్రతిపాదనలనిట్టివి అని తోసివుచ్చుతున్నందువల్లనూ "సమస్య మరింత క్లిష్టపడుతున్నది" అని శ్రీ ఫాస్టర్ చెప్పారు.

ఇలాంటి అభ్యంతరాలు ఉన్నప్పటికీ "నిర్మాణాత్మకమైన కృషి జరగటానికి అవకాశాలు లేకపోలేదు" ఇట్టి అవకాశాలలో అణ్వాయుధ విస్తరణ నిరోధక సంధి కుదుర్చుకోటానికి జరిగే ప్రయత్నము ఒకటి, అన్నారాయన "మన అందరి భద్రతా ప్రయోజనాలకు ఇది ఉపయోగపడుతుంది" అని శ్రీ ఫాస్టర్ చెప్పారు

పశ్చిమ నేపాల్‌లో భూప్రకంపన

నాల్గుజిల్లాలలో నష్టం కలిగినటుల వార్తలు

కాట్మండు జూలై 1

గత సోమవారంనుండి మూడు రోజులపాటు భూమి కంపించడం వల్ల నేపాల్ పశ్చిమజిల్లాలు వాటిలో తీవ్రనష్టం కల్గినది. ఈ ప్రాంతంలో రెండువేలమంది ఇండ్లు కూలడము వల్ల నిరాశ్రయులైనారు. పదిమంది మరణించారు. ప్రభుత్వం తగు సహాయక కార్యక్రమాలను ప్రారంభించింది. సోమవారమునాడు ఏడుమార్లు మంగళవారం నాల్గుమార్లు బుధవారం మూడుమార్లు భూమి కంపించినది. ఈ ప్రకంపనవల్ల నష్టపడిన జిల్లాలు ధార్‌చులా, బాణా గుదోతి, కైలాండి ధాలాంగ్ జిల్లా రైబాపూర్‌లో ఏడుగురు తైలోడిలో పర్వతభాగాలు కూలివడటంవల్ల ముగ్గురు మరణించారు. ధార్‌చూలాలో 18 ఇండ్లు నష్టమైనవి. మంగళవారం వారు ధార్‌చూలాలో 40 ఇండ్లు దెబ్బతిన్నవి

'భద్రతావారోత్సవాలు

భారత రైల్వేలచే నిర్వహణ

న్యూఢిల్లీ జూలై 1

భారత రైల్వేలు 1956 జూలై 4 నుండి జూలై 10 వరకూ, 'భద్రతా' వారోత్సవాలను జరుపనున్నాయి. భద్రత యొక్క ప్రాముఖ్యాన్ని అందరికీ తెలియ చెప్పడానికి ఆకర్షణీయమయిన విధానాలు, పదాలుపయోగించి ప్రచారోద్యమాన్ని కొనసాగిస్తారు ముఖ్యమయిన కేంద్రాలలో భద్రతకు సంబంధించిన నాటకాలూ ఫిల్ము ప్రదర్శనాలు నిర్వహిస్తారు అవారము రోజులు విల్లాది ధరించడానికి ప్రత్యేక పతకాలు తయారు చేస్తున్నారు.

బేగంపేట విమానంలో విమాన ప్రమాదము

హైదరాబాదు, జూలై 1

భారత విమాన దళపరిపాలక ఎయిర్ కార్పొరేషన్ విమానము బేగంపేట విమానాశ్రయము ఆవరణలో నిన్న గ్రామముద్ద కూలివడి పూర్తిగా కాలిపోయినది ఈ విమానము శిక్షణ కార్యక్రమములో కలదు. దీనిలోని ఒకేఒక పైలట్ విడుదు ప్రమాదము నుండి తప్పించుకున్నాడు.

తిరుపతి నూతన్ థియేటర్

ఉస్మాన్ గంజ్ - హైదరాబాదు

హైదరాబాదు జూలై 1

మిరపకాయలు	43	44
ఉల్లిగడ్డ	26	36
ఎల్లిపాయలు	20	24
నువ్వులు	130	140
కుసుమలు	22	120
ఆముదాలు	31	180
కరివేపగవిత్తు	120	129
అప్పు గోధుమలు	130	14
శగ్గతి	141	145
పసుపుగోల	100	13
పసుపుపొడి	90	125
ఉలవలు	78	7
బెల్లము	68	68
తయిదలు	69	72
కందులు పెద్ద	65	91
కందులు చిన్న	75	80
పెసర్లు	95	98
మినుములు	95	03
శనగలు	82	158
ఆవాలు	125	175
కంటిపప్పు పెద్ద	114	117
కందిపప్పు చిన్న	103	108

యూరోప్ దేశాలతో భారతప్రభుత్వ ఉన్నత స్థాయి చర్చలు

న్యూఢిల్లీ, జూలై 1

భారతప్రభుత్వం రూపాయి మారకం విలువ తగ్గింపు సంబంధాలను తియూరోప్ దేశాల ప్రభుత్వ ప్రతినిధులతో రాజధానిలో వేటనుండి చర్చిస్తున్నది. ఆదేశాలతో భారత రాయబారులు ప్రత్యేకించి ఆదేశాల అధికారులతో మాట్లాడుతారు.

న్యాయినెట్ కార్యదర్శి శ్రీ డి. యస్ తోపే వాయత్యాన్ సీనియర్ అధికారులు ఈవిదేశీ అధికారులతో చర్చలు జరుపుతున్నారు.

ఈచర్చలు కొరోజులపాటు సాగగలవని తెలుస్తున్నది.

బెంగుళూరు పూనాఎక్స్‌ప్రెస్ ప్రమాదానికి కారణ నిర్ణయం

న్యూఢిల్లీ, జూలై 1

మే 26వతేదీన జరిగిన బెంగుళూరు పూనా ఎక్స్‌ప్రెస్ రైలు ప్రమాదానికి విధ్వంసకచర్యే కారణమని కేంద్ర ప్రభుత్వ రవాణాశాఖవారు ప్రకటించారు

శ్రీ కామరాజ్‌తో శ్రీ సంజీవయ్య చర్చలు

న్యూఢిల్లీ, జూలై 1

కాంగ్రెసు అధ్యక్షులు శ్రీ కామరాజ్‌ను నిన్న ఇక్కడ కేంద్ర పరిశ్రమలమంత్రి శ్రీ సంజీవయ్య కలుసుకొన్నారు.

ఆంధ్రకాంగ్రెసులో ఇటీవలవచ్చిన పరిణామాలను ఇతర వ్యవహారాలను శ్రీ సంజీవయ్య శ్రీ కామరాజ్‌కు వివరించి చెప్పారు.

శ్రీ సంజీవరెడ్డి తనమధ్య జరిగిన ఒప్పందం గురించి కూడా ఆయన చెప్పారు.

ఆతర్వాత శ్రీ కామరాజ్‌ను శ్రీ ఎ పి. జైన్, శ్రీ కమలాపతి తివారి, శ్రీ బి ఆర్. భగత్, శ్రీ మహామాయా ప్రసాద్ విన్లా శ్రీ జలీ రాం భగత్ కూడా కలిశారు.

బాన్సవాడ గీతపారిశ్రామిక కార్మిక సంఘం ఎన్నికలు

నిజామాబాద్, జూలై 1

బాన్సవాడలోనూ గీతపారిశ్రామిక కార్మిక సంఘం ఎన్నికలు ఇటీవల జరిగినాయి. క్రింది కార్యవర్గం ఎన్నుకోబడింది.

ప్రెసిడెంట్: ఎ. రామలు లోధన్ కార్యదర్శి: కె వెంకటరత్నం, లోధన్

కార్యవర్గ సభ్యులు: శ్రీ గంగాగవుడు, రావంపల్లి, బాలాగవుడు వ. దూరు, వెంకాగవుడు, లోధన్, బాలాగవుడు రు. దూరు, నర్సాగవుడు చీర్కూరు, గంగాధరగవుడు, చింతకుంట లాలాగవుడు, నలి వారాగవుడు, చొప్పాపురం, రాజాగవుడు, పెంటకర్ది.

గంగాగవుడు, రావంపల్లిగారి ధన్యవాదములతో సభ ముగిసినది.

నేడే చూడండి

అనురాధపిక్చర్స్ వారి

పాదుకా పట్టాభిషేకము

వా: కాంతారావు, కాంతయ్య. హరనాథ్, దూళిపాళ, రమణారెడ్డి. కృష్ణకుమారి. సూర్యకాంతం వగైరా.

సంగీతం ఘంటసాల

రాజేశ్వర్- నిజాంపాడ్

రోజూ 3 ఆటలు: 2-30, 6-00, 9-30

-ఉషా రిలీజ్

అంజలి

జనరల్ బజార్, నిజాంపాడ్

ఫోన్: 74815

మహాంకాళి జాతర సందర్భమున ప్రత్యేక మార్నింగ్ షో

ఉ॥ 10-30 లకు

తోటలో పిల్ల కోటలో రాణి

(తెలుగు)

వా: కాంతారావు, రాజసుల రాజశ్రీ, గీతాంజలి.

రేట్లు: 60 పై. రు. 1/-, రు. 1-40 మరియు 1-80

23వ మహత్తర వారం

అత్యంత వినోదాన్నిచ్చే అసమాన హాస్యరసగాథా చిత్రం.

శ్రీదేవి ప్రొడక్షన్స్

పరమానందయ్య శిష్యులు

(తెలుగు)

దర్శకత్వం: సి. పుల్లయ్య సంగీతం: ఘంటసాల

వా: యస్.టి. రామారావు, పద్మశ్రీ వి. నాగయ్య, యల్. విజయలక్ష్మి, లోకనాథ్ తాలు.

సాదర్- హైదరాబాద్

ఆటలు: 2-15, 6-00, 9-30

ప్రభాత్-నిజామాబాద్

వెంకటలక్ష్మి- ఖమ్మం

-పూర్ణా పిక్చర్స్ రిలీజ్

నేడే చూడండి:

పద్మశ్రీ వారి:

సిరిసంపదలు

వా: వాగేశ్వరరావు, గుమ్మడి, రేలంగి, పద్మిని, గిరిజ వగైరా

రాజేశ్వర్- నిజాంపాడ్

నేడు, రేపు, సోమవారము

ఉదయం 11-00 గంటలకు

తప్పక చూడండి!

రెండు నిండు గుండెల అనుబంధానికి అందమైన నిర్వచనం!

అమ్మాయిలు

బెల్లా గోరింటా

నవ్యత దృశ్యము ప్రత్యుగాత్మ

సంగీతం రాజేశ్వరరావు

దీపక్-హైదరాబాద్

ఆటలు: 2-00, 5-45, 9-30

నేడే చూడండి:

పి. వి. వి. యస్. ఎమ్. ప్రొడక్షన్స్

భక్తి విక్రమార్క

(తెలుగు)

వా: ఎన్. టి. రామారావు, అంజలి, ఎస్. వి. రంగారావు, రేలంగి, గిరిజ.

మనోహర్-నిజాంపాడ్

ఆటలు: 2-15, 6-00, 9-30

పి. వి. వి. ఎస్. ఎమ్. పిక్చర్స్ రిలీజ్

నేడే చూడండి

ఎన్. ఎ. టి. వారి:

పాండురంగమాహాత్మ్యం

(సరికొత్త ప్రింటు)

వా. ఎన్. టి రామారావు, బి. సరోజాదేవి, అంజలి నాగయ్య, శివరావు వగైరా.

దర్శకత్వం: కె. కామేశ్వరరావు

సంగీతం: టి. వి. రాజు

కమల్ - హైదరాబాద్

రోజూ 3 ఆటలు: 2-30, 6-30, 9-30

-శ్రీ నేషనల్ ఆర్టు పిక్చర్స్ రిలీజ్.

నేడే చూడండి నేడే చూడండి

విక్రమ్ ప్రొడక్షన్స్

అమరశిల్పి జక్కన్న

(ఈస్టుమన్ కలర్)

నిర్మాత, దర్శకత్వం: బి. ఎస్. రంగా

సంగీతం: ఎస్. రాజేశ్వరరావు

అలంకార్ - నిజాంపాడు

ఆటలు: 8 00 6-30, 9-30

వా: ఎ. వాగేశ్వరరావు, బి. సరోజాదేవి, రేలంగి, గిరిజ, సూర్యకాంతం, హరనాథ్.

-నవయుగ

అందమైన కురుల సౌభాగ్యానికి...

ఇదుగుండి లక్ష్మీ బిలాస్—ఓషధులు చేర్చబడిన నువ్వులనూనే తలనూనె. శతాబ్దిగా అట్టుకు పంపబడిన అన్ని వ్యాధులను నివారించగలదన్న పేరు పొందినట్టిది. అట్టును వాడుతూ పెంచి, జుట్టుకు గట్టితనాన్ని, పెరుగుదల వల్లబడుతుంది. కనీసం మూడు మాసాలు క్రమం తప్పకుండా దీనిని వాడితే, కోరిన గుణం తప్పక కనబడుతుంది.

హెచ్చరిక: కాపీలున్నవి పరిశీలించండి ● క్రిడిమార్క్—శ్రీ రామచంద్రమూర్తి ● తప్పక కొనుడు — యం. యస్. లోపల కంపెనీ ● తయారుకాక పిలువని మూతపై బుడ్డిపైన 'RCM' అన్న హెచ్చగ్రామ వుండగలదు.

అన్నిచోట 3 సైజులలో లభ్యమవుతుంది

లక్ష్మీ బిలాస్ శతాబ్దిగా పేరొందిన శ్రేష్ఠమైన తలనూనె

యం. యస్. లోపల & కం. ప్రైవేట్ లిమిటెడ్ లక్ష్మీ బిలాస్ హౌస్, కలకత్తా-9

కమలా నెహ్రూ గర్ల్స్ పాలిటెక్నిక్

హైదరాబాద్-(ఆం. ప్ర.)

ప్రవేశ తేదీ పొడిగింపు

పరీక్షా ఫలితాలు ఆలస్యంగా ప్రకటింపబడటం మార్కుల మెమొరాండం లభించడంలో ఆలస్యం జరుగుతుండటంవల్ల 1966-67 సంవత్సరానికై ఈ పాలిటెక్నిక్ మొదటి సంవత్సరం తరగతులలో ప్రవేశానికై దరఖాస్తుల తీసుకొనే తేదీ సోమవారం 11 జూలై 1966 వరకు పొడిగింపబడినది అసంపూర్తిగా ఉన్ని దరఖాస్తులు 11-7-66 తర్వాత అందిన దరఖాస్తులు పరిశీలింపబడవు.

విజయవంతమైన 10వ సంయుక్త వారం

అపవిత్ర ప్రణయసన్నివేశాలతో ఉత్తమ వివాదాన్నిచ్చే చిత్రం

శ్రీవిఠల్ ప్రొడక్షన్స్ వారి

అగ్నిబరాటా

(తెలుగు)

నిర్మాత, దర్శకుడు: వి. విఠలాచార్య

సంగీతం: విజయ కృష్ణమూర్తి

నాగ్ ఎక్. టి. రామారావు, రాజశ్రీ, వాణిశ్రీ, ముక్కామల, రామదాస్ (మాతవ పటుడు), రమణారెడ్డి, మధుమాల (కొత్త నటి), కాంతారావు.

అశోక్ హైదరాబాద్ — అంజలి నిజాంబాద్

రోజు 3 ఆటలు, 2-30, 6-00, 9-30

మరియు 5వ వారం! లక్ష్మి—వరంగల్

-పూర్ణా పిక్చర్స్ రిలీజ్

వేడే చూడండి: వేడే చూడండి:

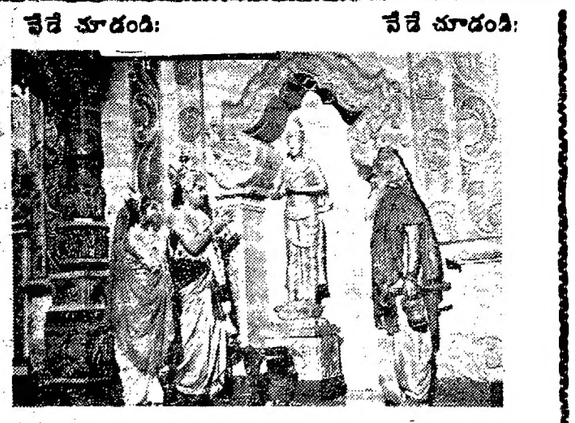

(కొత్త ప్రింటు)

బసంత్ - హైదరాబాద్

ఆటలు: 2-00, 6-00, 9-30

ప్రదర్శించబడుచున్నది: రాజరాజేశ్వరి—వరంగల్

ప్రధాని శ్రీమతి ఇందిరా గాంధి 26—6—66 న వైజాగు జిల్లాపై పిల్లల పార్కుకు ప్రారంభోత్సవము చేశారు. ఎడమవైపు ప్రధానికి పిల్లలు స్వాగతము తెలుపుతున్నారు.

ఆహారంకోసం ఖనిజాల కోసం సాగరాల అన్వేషణ

అమెరికా దేశీయాంగమంత్రి స్టూవర్ట్ యూడల్ సూచన

వాషింగ్టన్, జూలై 1

వర్ధమాన దేశాల ఆర్థికాభివృద్ధికి సహాయం అందజేయటంలో అగ్రగామిగా ఉంటున్న అమెరికా, సాగరాల నుంచి ప్రపంచ ప్రజలకు పుష్కలంగా ఆహారం, ఖనిజాలు లభింపచేయగల పథకాన్ని ఒకదానిని రూపొందించదగునని అమెరికా దేశీయాంగమంత్రి స్టూవర్ట్ యూడల్ మంగళవారం వాడు మాటిచ్చారు.

వచ్చే 25 సంవత్సరాలలోనూ సముద్రాలనుంచి ఇప్పటికంటె రెట్టింపు ఆహారాన్ని సంపాదించగలగాలన్నారాయన.

"మహాసముద్రాల విజ్ఞానశాస్త్రం" గురించి జరుగుతున్న సాగర సాంకేతిక శాస్త్రజ్ఞుల మహాసభకోసం కృషిచేసుకొన్న ప్రసంగంలో శ్రీయూడల్ ఈమాటలను చేశారు.

ఈమహాసభలో 1400 మంది ప్రతినిధులు పాల్గొంటున్నారు. "పరిశ్రమల, ప్రభుత్వ, విద్యారంగాల ప్రతినిధులితమంది మనచేశం తంపెట్టిన సాగర విజ్ఞానోద్యమానికి సంబంధించిన సంపూర్ణ కార్యక్రమాల చర్చకు ఒక్కపారి ముందెన్నడూ సమావేశం జరుపలేదు" అన్నారు శ్రీ యూడల్.

అమెరికాకు ఈ వాడు ప్రొటీన్ పదార్థాలు, ఖనిజ పదార్థాలు పుష్కలముగా ఉన్నాయి. దేశంలో అవసరాలకు కావలసినంత రసాయన, నిర్మాణ వస్తువులు ఉన్నాయి. అయితే ప్రపంచంలో చీకటికొరత హెచ్చుగాఉన్నది. అన్నారాయన.

ప్రొటీన్ (మాంసకృత్తుల) లోపం గల ప్రదేశంలో చేపలు ఆలోపాన్ని పూరించగల మంచి ఆహారం అన్నారాయన.

"ప్రపంచ ప్రజలలో సగం మంది లోపు ప్రజలకే కావలసిన మాంసకృత్తులు లభిస్తున్నాయి" అని అంటూ శ్రీ యూడల్ ఇట్లాంటెప్పారు.

"ఈవాడు తృణధాన్యాలు తినే వారికి కావలసిన మాంసకృత్తులను పరిపూరా చేయవలసిన మాంసాహారములో 80 శాతం మత్స్యాహారంనుంచి లభిస్తుంది"

"సాగరాలు దాదాపు ఇంతవరకు స్వేచ్ఛగా చచ్చి కొత్తఖండాల పంటివి" అన్నారు.

"ఈవాడు భూమిమీద గనులలో లభించేంతగాని లేదా ఇంకా హెచ్చుగాగాని సముద్రాలలో పెట్రోలియం, గ్యాస్, ఖనిజాలు, రసాయనాలు దొరికే అవకాశం ఉన్నదనుకొనటానికి ఆస్కారం ఉన్నది" అన్నారు శ్రీ యూడల్.

ఎన్నికలకుమూడునెలలుముందు ప్రభుత్వం రాజీనామా నివ్వాలి

ఎన్నికలు స్వేచ్ఛగా జరుపుటకిది అవసరమని శాసనసభలో శ్రీ గౌతు లచ్చన్న సూచన

హైదరాబాదు, జూలై 1

జరలు ఎన్నికలు స్వేచ్ఛపాతంగానూ, న్యాయంగానూ జరుగుటకు వీలుగా, మంత్రివర్గం మూడు నెలలు ముందుగానే రాజీనామా చేయాలని సభ్యత్వపార్టీ నాయకులు శ్రీలచ్చన్న నిన్న శాసనసభలో సూచించారు.

గవర్నరు ప్రసంగంమీద జరుగుతున్న చర్చలో పాల్గొంటూ శ్రీ లచ్చన్న పైమాటన చేశారు. చర్చకు ముఖ్యమంత్రి సోమవారము సమాధానమిస్తారు.

ప్రభుత్వయంత్రాంగాన్ని అధికారపార్టీ ప్రయోజనాలకు వాడుతున్నారంటూ, శాసనాదలో జరిగిన రాజకీయ పక్షనందర్భములో పంచాయతీసమితి జీపులను వాడిన వివరాన్ని శ్రీ లచ్చన్న ఉటంకించారు.

పంచధార ప్రాంతెక్టును ప్రభుత్వము చేపట్టే సూచనలు కనుపించటము లేదన్నారు. ఎన్నికలు వస్తున్నాయి కనుక ప్రాంతెక్టులకు శంకుస్థాపనలు చేస్తున్నారని. ఎన్నికల అనంతరం అవి సమాధి రాళ్ళుగా అలాగే వుండిపోతాయని శ్రీ లచ్చన్న వివరించారు.

పాడుపును బోరింగే ప్రభుత్వము, శాసనాదల రాజకీయ పక్షల సందర్భములోనూ, ప్రధానమంత్రి రాక సందర్భంలోనూ విపరీతంగా సొమ్ము ఖర్చు చేయటాన్ని సంయుక్త సోషలిస్టుపార్టీ సభ్యులు శ్రీ కర్మ విరసించారు.

ప్రధాని విజయవాడలో వున్నది కొన్నిగంటలే అయినా బంగళా రిపేర్లకు 50 వేలు, స్నానాల గదికి లక్ష రూపాయలూ ఖర్చు చేయటాన్ని వీరు ఉటంకించారు. ప్రధాని చిత్రాలను వ్యాపార ప్రకటనలకు వేసినందుకు శ్రీ కర్మ తమవాదాన్ని వ్యక్తపరచారు.

కోస్తా జిల్లాలలో తరచూ కరువుకు గురయే ప్రాంతాలకు శాశ్వతపరిష్కార పథకాన్ని వెతకాలని కాంగ్రెసు సభ్యులు శ్రీ కృష్ణంరాజు బహదూర్ శ్రీ నరసయ్య సూచించారు.

కమ్యూనిస్టుసభ్యులు శ్రీ రామయ్య ప్రసంగిస్తూ, ప్రజాశక్తులు దరిద్రులను మరింత ధనికులుగానూ, దరిద్రులను మరింత దరిద్రులుగానూ మార్చాయని అన్నారు.

వెనుకబడిన తరగతులవారు, మిగిలినవారి స్థాయికి అభివృద్ధి కావాలనూ, ప్రభుత్వం ప్రస్తుతం ఇస్తున్న సహాయ కార్యక్రమాలను కొనసాగించాలని వీరు సూచించారు.

ప్రజాశక్తికు కలవు ఇబ్బందులన్నవాదాన్ని మితవాద కమ్యూనిస్టు శ్రీ వి. కృష్ణ వర్మ తిరస్కరించారు. ప్రజాశక్తులకు లభిస్తే, మనకుటుంబాన్ని పోషించగల సంపదగా అనేవారాదన్నారు. నల్గొండ, వరంగల్, ఖమ్మం జిల్లాలలో ప్రభుత్వము శాంతిని కాపాడుటకు అనుసరిస్తున్న విధానాలను వీరు విమర్శించారు.

భూ సంస్కరణలు సమర్థవంతగా కయారైనాయని శ్రీ శ్రీ కృష్ణ అన్నారు. ఒక మాజీ జమీందారుకు ఆరువేల యెకరాలభూమిని అట్టిపెట్టుకొనుటకు అనుమతించిన ప్రభుత్వము, అర్హులు పాగు చేసుకొంటున్న పేద హరిజనులమీద వెనాల్టీలు విధిస్తున్నదని విరజాన్నారు.

అవినీతి పాల్పడినట్లు కాంగ్రెసు మీద ప్రభుత్వానికి ఫిర్యాదులేశామనీ, అధికారులు చేరినట్లు కూడా ప్రభుత్వం తమకు వ్రాయకపోయినా, వారిని జిల్లా సదాచార సమితి అధ్యక్షులుగా నియమించారని శ్రీ శ్రీ కృష్ణ అన్నారు.

మాచెర్ల సిమెంటు ఫ్యాక్టరీలో కార్మిక సమ్మెను ప్రస్తావించి, దానిని పరిష్కరించుటకు ప్రభుత్వం యింకా పరకూ పూనుకోవందుకు వీరు విమర్శించారు. దేశ శ్రేయస్సు దృష్ట్యా, ఆ ఫ్యాక్టరీని ప్రభుత్వం తీసుకోవాలని అన్నారు.

గాపనీల్లో పౌరధరల దుకాణాలను పర్యవరచాలని, అతివాద కమ్యూనిస్టు శ్రీ వనేలు చెట్టి సూచించారు.

రేఖావళి

రోడ్డు ప్రమాదాలు - తక్షణ కర్తవ్యం :-

ఆర్యా!

అనుదినం పత్రికలలో రోడ్డు ప్రమాదాలగూర్చి ప్రకటించడం అనివార్యమైపోయింది. ప్రమాదాలంటే అనుకోకుండా ఆకస్మికంగా జరిగేవి అనే నిశ్చయం ప్రతికలలో ప్రమాదాలద్వారా కొందరు మృతి చెందుతున్న వార్తలు గోచరిస్తున్నాయి.

అనలు ఈ ప్రమాదాలకు కారణము ఏమిటి- వాయు, మనో వేగాలతో వాహనాలను నడిపే ప్రయత్నాలా? రోడ్డు నియమాలు పాటించక నిర్లక్ష్యంగా సంచరించే ప్రజానీకమా? లేక రోడ్డు నియమాలు సక్రమ పద్ధతిలో అమలు పరచలేని రక్షక శాఖా? అని ప్రశ్నిస్తే ఈ మూడింటి సమన్వయమే ఈ ప్రమాదాలకు కారణమని చెప్పకతప్పదు.

మన రాజధాని నగరంలో పలు ప్రాంతాలలో శాశ్వతాటలు ఏర్పాటు చేశారు అధికారులు. శాశ్వతాటను ఉపయోగించండి అని ఇంగ్లీషు, తెలుగు, ఉర్దూ భాషలలో బోర్డులు తగిలించారు. అంతటితో బాధ్యతతీరిపోయిందనుకోవడంలో ఘనతలేదు. ఈ శాశ్వతాటల పరిస్థితి ఎలా వుందో అని ఆలోచించి తగిన కట్టుబాట్లు కూడా చేయాలి. అతిముఖ్యస్థలాలైన కింగ్స్‌వే, బాగ్ లింగంపల్లి, అఫ్జల్ గంజ్, పత్తర్‌గట్టి, చార్మినార్ ప్రాంతాలలో ఈ శాశ్వతాటను పూర్తిగా చిల్లర దుకాణదారుల హస్తగతం గా ఉండడం యథార్థము. సైకిళ్ళు, బిచ్చగాళ్ళు, తోపుడుబళ్లు, వ్యాపారస్థుల పార్కింగ్, వేలాడగట్టబడిన వస్త్రములు, పాన్ పొగాకు ఈ శాశ్వతాటలకు అలంకారాలు. శాశ్వతాటలు శాశ్వతేతర నడిరోడ్డుపై నడిచే గమనాగమనము పాదచారులకు కలగడం విచారకరం. అధికారులకు ఈ విషయం తెలియదా అంటే తెలుయును కాని పట్టింపులేదు.

ఇక ఆర్. టి. సి. బస్సు ప్రయాణం వల్ల కోతికి కొబ్బరికాయ చిక్కినట్లు స్టీరింగు దగ్గర కూర్చుంటే శ్రేయస్కరం గాని స్పీడుతో, నడవ ప్రజలతో ప్రయాణీకులను ఉక్కిరిబిక్కిరి చేయడము, స్టాఫ్ కాని, పోలీసులుగాని బస్సు దిగలేరు రోడ్డు మధ్యలో కూడ బస్సు ఆపడం జరుగుతున్న విషయము.

రద్దీ వేళలలో ముఖ్యంగా సాయంసమయాలలో రోడ్డు కడ్డగా గంటలకొద్దీ గంటలకొద్దీ కాకా నిలబడి కాకా నిలబడి ప్రజలు అక్కడక్కడ కనిపిస్తుంటారు. దీనికి కారణం నిర్లక్ష్యం.

రాజధానిలోనే రోడ్డు నియమాల పట్ల సరైన జాగరూకత లేనప్పుడు మిగిలిన ప్రాంతాల పరిస్థితి ఎలా వుంటుందో వ్రాయవలసిన అవసరంలేదు.

ఇకపోతే "ఎడమ ప్రక్క పోవలెను" అన్న నియమ బాహ్యులకు పాదచారులకు కూడా వర్తిస్తుందా? అన్న సందేహాలు కలుగకమానదు. ఎడమ ప్రక్కగా పాదచారులు పోతున్నప్పుడు వెనుకగా వస్తున్నదో ఎలా తెలుసుకొంటారు? ఈ విషయం రక్షకశాఖవారు గమనించి తగిన నియమాలు ఏర్పాటుచేసి అశేష ప్రజానీకానికి తరచుగా తరచుగా తెలుపుట ద్వారానూ, ప్రతి విధిలో, వార్డులో రోడ్డు నియమాల గూర్చి ఫిలిం ప్రదర్శనల ద్వారానూ ఉపన్యాసముల ద్వారానూ, ప్రతి పాఠశాలలో ప్రచారము ద్వారానూ తెలియజేయవలసిన అవసరమెంతో కలదు.

నియమాలు పాటించని ప్రయాణికులు వెంటనే దర్యాప్తుచేసి శిక్షలు, అంతే గాని మొక్కుబాటుగా మార్కెట్, బషీర్ బాగ్ వంటి ప్రాంతాలలో ఆటోమేటికు పోలీసు స్టాపులు "స్టాప్" అని చూపిస్తున్నా పోలీసువారి కళ్ళు మొదుచేసే వారి చిత్తం వచ్చినట్లు బస్సులు నడపడం యథార్థం. అందుచేత ప్రమాదములు కొనితెచ్చుకోవడం అవుతుంది.

నేటికయినా స్థానిక పోలీసు రక్షక శాఖ అధికారులు, పుట్ పాత్‌ల విషయంలోను రోడ్డు, నియమముల విషయంలోను ప్రత్యేక శ్రద్ధ తీసికోవడం అవసరం. లేకపోతే అనేక మంది అమాయకులు దుర్మరణాలపాలవడం ఖాయమేకదా! ఈ విషయం అంధ్రప్రదేశ్‌లోని అన్ని ప్రాంతీయ రక్షక శాఖ అధికారులు గుర్తించి తక్షణ చర్యలు గైకొనవలసినదని ప్రమాదాలు తగ్గుతాయి.

ఇట్లు
నూతి నారాయణరావు
హైదరాబాద్

దుబ్బాకి చేనేతసహకార సంఘం వార్షిక సభ

మెదక్, జూలై 1

ఇటీవల శ్రీ యస్. రామచంద్రారెడ్డి సమితి అధ్యక్షులు దుబ్బాకలో చేనేత సహకార సంఘాల సమావేశపక్షరణ గావించనైనది.

మధ్యాహ్నం సమాధ్యక్షులు శ్రీ గజం నర్సయ్యగారి అధ్యక్షతన జరిగినది.

మహా సభకు శ్రీ పడిక శివలింగం శేఖర సంఘ ఉపాధ్యక్షులు ప్రారంభిస్తూ సహకార సంఘముల యొక్క ప్రాధాన్యం గూర్చి ఉపన్యసించారు. తదనంతరం శ్రీ యస్. రామచంద్రారెడ్డి సమితి అధ్యక్షులు). శ్రీ తోడ రామచంద్రం (అధ్యక్షులు చే. వ. సంఘం సిద్దిపేట), శ్రీ ఆర్. పెంటూస (జిల్లా అర్బన్ బైర్) శ్రీ బద్దు నర్సప్ప (నేత్రి సంఘ బోర్డు మెంబర్), శ్రీ టి. బాలరాజం (మాజీ మేనేజర్) గారల ఉపన్యాసముల అనంతరం శ్రీ సి. రాజయ్య కార్యదర్శిగారు నివేదికను చదివి వినిపించి సభా ఆమోదము పొందిరి. మరియు 1964 - 65 సం॥ బ్యాలెన్స్ షీటు, వ్యాపార, లాభనష్ట పత్రాలు సంఘ అకౌంటెంటు గారు చదివి వినిపించి సభా ఆమోదము పొందవలసినది.

మాతవ కార్యవర్గ సభ్యులు పరస్పరముగా ఈ క్రింది విధముగా ఎన్నికయినారు:

అధ్యక్షులు: శ్రీ రాపల్లి నారాయణ, ఉపాధ్యక్షులు: శ్రీ అక్కల నారాయణ, కార్యదర్శి: శ్రీ సి. రాజయ్య, కోశాధికారి: శ్రీ రాయిని నారాయణ మెంబర్లు: శ్రీ శివరాత్రి రామయ్య, శ్రీ కారపురం కృష్ణహరి. సభ్యులు: శ్రీయుతులు గంట్యాల ముత్తయ్య, పసుదాల నారాయణ, గూడూరి నారాయణ, శ్రీ రాం సత్యయ్య తుమ్మ రాజమల్లయ్య.

కార్యదర్శి సి. రాజయ్యగారి ధన్యవాదములతో సభ ముగించనయినది

దేవాలయ కమిటీ ఎన్నికలు

హైదరాబాదు, జూలై 1

ఇటీవల మండల్ కాంగ్రెసు అధ్యక్షులుయగు శ్రీ యస్. దేవయ్యగారి అధ్యక్షతన 1966 67 చాదర్ ఘాట్ దర్బార్ మైసమ్మ దేవాలయ కమిటీ కయి ఎన్నుకొనబడినవారు

అధ్యక్షులు: శ్రీ సి. నరసింగరావు, ఉపాధ్యక్షులు: శ్రీ పల్లె రాములు, కార్యదర్శి: శ్రీ బి. ఆర్. చౌహాన్, ఉపకార్యదర్శి: శ్రీ ఎస్. రాజయ్య, కోశాధికారి: ఎ. గంగయ్య, హిందూ ట్రస్టీ: యం. యాదయ్య.

వీరుగాక మరికొదిమ దికార్యకర్తలు ఎన్నికైనారు శ్రీయుతులు ఎ. నరసింహ, పి. సత్తయ్య, బి. నుక్ దాసు, కె. లక్ష్మీనారాయణ, పి. దుర్గాజీ, కె. వెంకటరావు, బి. కృష్ణ, ఎ. బాలయ్య, బి. దుర్గయ్య, యస్ కిష్ణ వాధం.

వేడే చూడండి వేడే చూడండి:

ప్రతి థియేటరు ప్రతి ఆట ప్రేక్షకులచే క్రిక్కిరిసి పోవుచున్నది
వేలాది ప్రేక్షకులు వేనోళ్ళ పొగడుచున్నారు

ప్రేక్షకీస్:

మేరా సాయ

(కలర్)

దర్శకత్వం: రాజ్ ఖోస్లా
సంగీతం: మదన్ మోహన్

నాగ్ సునీల్ దత్, సాధన, జగదీప్ రాజ్, కె. ఎన్. సింగ్, అన్వర్ హుసేన్, ధుమల్, ముక్రి, ప్రేమ్ చోప్రా.

దిల్వాడ్ హైదరాబాద్ — నటరాజ్ నిజాంబాద్

నేడు, రేపు 4 ఆటలు: 12-00 3-15, 6-30, 9-30 — నేడు, రేపు 4 ఆటలు: 12-00 3-15, 6-30, 9-30

అడ్వాన్సు బుకింగ్:
రెండు థియేటర్లలో ఉ॥ 11-00 నుండి 1-00 గం॥ మధ్యలో

మరియు అప్సరా — వరంగల్

—దిల్వాడ్ రిలీజ్

6వ సంయుక్త వారం

కుటుంబములకు వినోదమిచ్చే అత్యుత్తమగాథా చిత్రం.... ప్రతిపాట ఒక హిట్.

జె. బి. ప్రొడక్షన్స్:

* దో బదన్ *

(ఈస్ట్‌మన్ కలర్)

నాగ్: ఆషా పరేఖ్, మనోజ్ కుమార్, నిమ్మి, ప్రాణ్, వాసి, మదన్ మోహన్ కృష్ణ, ధుమల్ మరియు మోహన్ చోటి.

దర్శకత్వం: రాజ్ ఖోస్లా — సంగీతం: రవి — పాటలు: షకీల్

లిబర్టీ హైదరాబాద్ * ప్రకాష్ నిజాంబాద్ * ప్యారడైజ్ నిజాంబాద్

ప్రతిరోజు 3 ఆటలు: 3-30, 6-30, 9-30

—శ్రీ పిసి కార్పొరేషన్ రిలీజ్

Edited printed and published by G. Narothama Reddy M. A. for the Golkonda Publications, Ltd at Golkonda Printing Press Hyderabad (A.P.)

బిల్డింగ్ లోకుటుంబనియంత్రణ శిబిరం

హైదరాబాదు జూలై 1

లోక కార్య క్షేత్ర, భారత సేవక్ సమాజ్ (ఆం-ప్ర.) బుద్వేల్ (హైదరాబాదు జిల్లా) చైర్మన్ శ్రీ నర్సింహారావుగారి తరపున మూడు రోజులు 6-6-1966 నుండి 8-6-1966 వరకు కుటుంబ నియంత్రణ శిబిరము జరుపబడెను. ఇందుకు శ్రీ బి. రామకృష్ణారావు చైర్మన్ జిల్లా పరిషత్ అధ్యక్షులు ప్రొ. గారు ప్రారంభోత్సవము జరుపుచు నేటి పరిస్థితిలో కుటుంబానికి ఒక పరిమిత నియంత్రణము చాలా అవసరము అదుకు ఆయా కుటుంబాలు తగిన చర్యలు గమనించవలసినదిగా వక్కాణించారు. శ్రీ కె. నర్సింగ్ రావుగారు అధ్యక్షత వహించారు. శ్రీ నారాయణ దాసీగారు కుటుంబ నియంత్రణ అవశ్యకతను గూర్చి ఉపన్యసించారు.

కార్యదర్శిగారి కృతజ్ఞతతో సభ ముగిసినది.

ఆంధ్రప్రదేశ్ స్టేట్ ఎలక్ట్రిసిటీ బోర్డు

రామగుండం థర్మల్ పథకం (విస్తరణ)

టెండర్ నోటీస్

రామగుండంలో దిగువ సుదాహరించిన క్వార్టర్ల నిర్మాణాని 1-8-1966 సాయం 3-0 గంటలోపు అందునట్లుగా చీఫ్ ఇంజినీర్ (సివిల్) ఎలక్ట్రిసిటీ డిపార్టుమెంట్ P.W.D./259, బెల్లాంపల్లి ఎదుట హైదరాబాద్, హైదరాబాద్-4 లో నిర్ణీతఫారములలో సీల్డు టెండర్లు కోరబడుచున్నవి.

వరుస సంఖ్య	క్వార్టర్ల టైప్	క్వార్టర్ల సంఖ్య	టెండర్ ఫారం సంఖ్య	ధరావతు సొమ్ము	సెక్యూరిటీ డిపాజిట్ (వ్రాతపని చేయబడిన టెండర్ ఖరీదు	పూర్తి చేయవలసిన కాలపరిమితి
				రు.	రు.	
1	ఎఫ్ టైప్ (మార్చబడినవి)	6	కె 2	2,700/-	10.20	6 నెలలు
2.	2 ఇ టైప్	12	,,	8,650/-	10-20	
3.	2 ఎఫ్ టైప్	12	,,	6,850/-	10-20	
4.	2 జి టైప్	24	,,	8 4 0/-	10-20	
5	2 హెచ్ టైప్	36	,,	7,750/-	10-20	

టెండర్లు 1 8 66 సాయం 3-8 కు దిగువ సంతకం చేసిన వారి కార్యాలయంలో హాజరయ్యే టెండర్ దార్ల సమక్షంలో తెరవబడును.

నిర్ణీతఫారంలో టెండర్ షెడ్యూల్స్, స్పెసిఫికేషన్లు విడిగా ప్రాతపూర్వకమైన దరఖాస్తుపైన ఎగ్జిక్యూటివ్ ఇంజినీర్ (సివిల్) రామగుండం థర్మల్ స్కీమ్ డివిజన్ మిట్టకాపాడ్ హైదరాబాద్-22 నుండి 7-7-66 నుండి 28-7-66 వరకు పనిరోజులలో పొందవచ్చును. దరఖాస్తు వెంట టెండర్ స్పెసిఫికేషన్ల ఖరీదుపైన పేర్కొన్న మొత్తమునకు మూసరింపు టెండింగ్ ఇంజినీర్ రామగుండం థర్మల్ స్కీమ్ రామగుండం కరీంనగర్ జిల్లా పేర స్టేట్ బ్యాంక్ ఆఫ్ హైదరాబాద్, స్టేట్ బ్యాంక్ ఆఫ్ ఇండియా లేక వాటి ప్రాంచీలు లేక వదయిన షెడ్యూల్ బ్యాంకులపైన డిమాండ్ డ్రాఫ్టు జతపరుచవలెను. టెండర్ షెడ్యూల్ స్పెసిఫికేషన్ల కొరకు పంపే దరఖాస్తులపైన వేర్కొన్న డిమాండ్ డ్రాఫ్టు జతపరుచనియెడల దరఖాస్తు పరిశీలించబడదు. మధ్యవర్తుల చెక్కులు అంగీకరించబడవు.

టెండర్ షెడ్యూల్, స్పెసిఫికేషన్లకై ఒక పర్యాయం చెల్లించిన పైకము ఏ పరిస్థితులలోను వాపసు యివ్వబడదు.

(సం) కె. వి. శ్రీనివాసరావు
చీఫ్ ఇంజినీర్ (సివిల్)
ఎలక్ట్రిసిటీ డిపార్టుమెంట్

వేడే చూడండి: వేడే చూడండి:

గుర్నాటు గొప్పే సాహస కృత్యాలు గల చిత్రం

నీలా ప్రొడక్షన్స్ వారి:

అడవి పిల్ల

(తెలుగు)

దర్శకత్వం: ఎం కృష్ణన్

రాహత్ - ముషీరాబాద్
షీష్‌మహల్ - అమీర్‌పేట్

ప్రతిరోజు 3 ఆటలు: 2-45, 6 00, 9-30

సత్యేనా కర్షణ

రాహత్‌మహల్‌లో రెండు రీళ్లు శ్రీశైల క్షేత్రము మహిమ చూపబడును. షీష్‌మహల్‌లో శ్రీ కనకదుర్గమ్మ మహిమ రెండురీళ్లు చిత్రం చూపబడును.

—పి. వి. వి. యస్. యస్. రిలీజ్